

Fiskalizacija - Tehnička specifikacija za korisnike

Verzija 1.4

Povijest promjena na dokumentu

Broj verzije	Datum verzije	Kratki opis promjena	Autor
1.0	5.10.2012.	Inicijalna verzija dokumenta.	APIS IT
1.1	29.10.2012.	Izmjene i dopune u poglavljima 2.1.2, 2.1.3, 2.1.4, 2.2.1, 2.2.3, 2.2.4, 2.3, 2.3.1, 2.3.2, 3.3, 4.2, 8.8, 9, 10, 12, 12.1, 12.2, 12.3, 13.	APIS IT
1.2	4.12.2012.	Izmjene i dopune u poglavljima 1, 2.1, 2.2, 2.2.1, 2.2.2, 2.3, 3, 3.1, 3.2, 4.1, 4.2, 5, 6, 6.1, 7, 9, 9.5, 9.6, 11, 13	APIS IT
1.3	14.04.2016.	Izmjene i dopune u poglavljima: 2.1, 2.2, 2.3, 3, 4, 5, 6, 7, 8, 9.	APIS IT
1.4	28.07.2016.	Izmijenjena i dodana poglavlja 2, 2.4, 9.13, 9.14, 9.15, 9.16 i 13	APIS IT

Sadržaj

1.	Uvod	5
1.1	Definicije i skraćenice	5
2.	Poslovna interakcija korisnika sustava	6
2.1	Račun	6
2.1.1	Podatkovni skup zahtjeva za račun	9
2.1.2	Primjer poruke zahtjeva za račun	14
2.1.3	Podatkovni skup odgovora za račun	15
2.1.4	Primjer poruke odgovora za račun	16
2.2	Podaci o poslovnom prostoru	16
2.2.1	Podatkovni skup zahtjeva za podatke o poslovnom prostoru	18
2.2.2	Primjer poruke zahtjeva za podatke o poslovnom prostoru	20
2.2.3	Podatkovni skup odgovora za podatke o poslovnom prostoru	21
2.2.4	Primjer poruke odgovora za podatke o poslovnom prostoru	21
2.3	Echo metoda	22
2.3.1	Primjer poruke zahtjeva za echo metodu	22
2.3.2	Primjer poruke odgovora za echo metodu	23
2.4	Provjera računa koji su dostavljeni u Poreznu upravu	23
2.4.1	Podatkovni skup zahtjeva za provjeru računa	23
2.4.2	Primjer poruke zahtjeva za provjeru računa	23
2.4.3	Podatkovni skup odgovora za provjeru računa	24
2.4.4	Primjer poruke odgovora za provjeru računa	26
2.5	Šifarnik grešaka	28
3.	Pregled preduvjeta za spajanje na CIS Porezne uprave	29
3.1	Mrežni preduvjeti i preporuke	29
3.2	Sigurnosni preduvjeti	29
3.3	Aplikacijski preduvjeti	29
4.	Topologija pristupa CIS-u Porezne uprave	31
4.1	Sigurnost (zaštita od uplitanja treće strane)	31
4.2	Kontrola pristupa	32
5.	Public Key Infrastructure (PKI)	33
6.	Postupak spajanja obveznika fiskalizacije na CIS Porezne uprave	34
6.1	Url adrese za spajanje na CIS Porezne uprave	34
7.	Elektronički potpis poruke zahtjeva	35
8.	Pregled tehnologija korištenih u komunikaciji s pristupnom točkom CIS-a	38
8.1	XML	38
8.2	SOAP	38
8.3	WS-x	38
8.4	WSDL	38
8.5	HTTP	38

8.6	HTTPS	39
8.7	XMLDsig	39
8.7.1	XML Canonicalization	39
8.8	UUID	39
9.	Primjeri poruka	40
9.1	Poruka zahtjeva za račun u izvornom obliku	40
9.2	Poruka zahtjeva za račun s elektroničkim potpisom	41
9.3	Poruka odgovora za račun u izvornom obliku	43
9.4	Poruka odgovora za račun s elektroničkim potpisom	43
9.5	Poruka zahtjeva za poslovni prostor u izvornom obliku	44
9.6	Poruka zahtjeva za poslovni prostor s elektroničkim potpisom	45
9.7	Poruka odgovora za poslovni prostor u izvornom obliku	46
9.8	Poruka odgovora za poslovni prostor s elektroničkim potpisom	46
9.9	Poruka odgovora za račun koja sadrži grešku u izvornom obliku	47
9.10	Poruka odgovora za račun koja sadrži grešku s elektroničkim potpisom	48
9.11	Poruka zahtjeva za echo metodu	49
9.12	Poruka odgovora za echo metodu	49
9.13	Poruka zahtjeva za provjeru računa u izvornom obliku	49
9.14	Poruka zahtjeva za provjeru računa s elektroničkim potpisom	51
9.15	Poruka odgovora za provjeru računa u izvornom obliku	53
9.16	Poruka odgovora za provjeru računa s elektroničkim potpisom	54
10.	Podrška u radu	56
11.	DODATAK: Informacija o izdavanju FINA certifikata za uključivanje korisnika na CIS	57
12.	DODATAK: Zaštitni kod izdavatelja	58
12.1	Pseudokod algoritma	58
12.2	Implementacija Java	59
12.3	Implementacija .NET (C#)	60
13.	DODATAK: Šifarnik grešaka kod provjere računa	62
14.	Prilozi	66

Fiskalizacija - Tehnička specifikacija za korisnike

1. Uvod

Ovim dokumentom opisuje se način informatičkog povezivanja centralnog informacijskog sustava za Fiskalizaciju kod Porezne uprave i obveznika fiskalizacije. Dokument je namijenjen svim zainteresiranim stranama koje će sudjelovati u implementaciji rješenja na strani obveznika fiskalizacije.

Dokumentom se opisuju sve poruke koje sustavi razmjenjuju, procesi razmjene poruka, definiraju se podatkovni skupovi i pravila koja je nužno poštivati u komunikaciji.

Razmjena podataka odvija se putem Web servisa korištenjem XML poruka. Upravo takav način razmjene podataka nije ovisan ni o tehnologiji koju koriste obveznici fiskalizacije ni o tehnologiji koju koristi Porezna uprava i omogućuje uniformnu komunikaciju između bilo kojeg obveznika fiskalizacije i Porezne uprave.

1.1 Definicije i skraćenice

Pojam	Opis
CIS	Centralni informacijski sustav Ministarstva financija, Porezne uprave
Korisnik sustava	Obveznik fiskalizacije
JIR	Jedinstveni identifikator računa

2. Poslovna interakcija korisnika sustava

Postoje dva tipa poslovnih poruka koje su obveznici fiskalizacije dužni dostavljati Poreznoj upravi:

1. Račun
2. Podaci o poslovnom prostoru

Osim razmjene poslovnih poruka, servisom je predviđena mogućnost provjere dostupnosti servisa tehničkom porukom *echo*. Dodatno, u testnoj okolini je omogućena provjera računa.

Za svaki tip poruke se u nastavku opisuje proces slanja poruke, podatkovni skup, poslovna pravila povezana s porukom i ostale bitne informacije. Također, opisuju se i poruke odgovora koje vraća CIS kao i šifarnik mogućih grešaka koje se mogu pojaviti prilikom razmjene poruka.

2.1 Račun

Obveznik fiskalizacije dostavlja podatke o računu pojedinačno za svaki izdani račun u trenutku izdavanja računa. Iznimno, podaci o računu se mogu dostaviti i naknadno, ali samo u izuzetnim situacijama predviđenim Zakonom. U oba slučaja je proces dostave podataka identičan što se tiče komunikacije s CIS-om.

Proces razmjene podataka započinje u trenutku kad operater na naplatnom uređaju (blagajnik) treba izdati kupcu račun. Naplatni uređaj (ili informacijski sustav) obveznika fiskalizacije priprema podatke za račun i temeljem istih izračunava zaštitni kod izdavatelja sukladno algoritmu opisanom u poglavlju 12. Nakon toga priprema XML poruku zahtjeva i elektronički ju potpisuje privatnim ključem aplikativnog certifikata koji je izdan obvezniku u svrhu fiskalizacije (u testnoj okolini koristi se DEMO aplikativni certifikat). Nakon toga inicira 1-way TLS komunikaciju pri čemu se poslužitelj Porezne uprave predstavlja s poslužiteljskim certifikatom *cis.porezna-uprava.hr* (u testnoj okolini koristi se DEMO poslužiteljski certifikat *cistest.apis-it.hr*). Nakon uspješno uspostavljene TLS komunikacije vrši poziv servisa.

CIS zaprima i obrađuje poruku zahtjeva. Ako je zahtjev uspješno obrađen, CIS priprema XML poruku odgovora koja sadrži JIR, elektronički ju potpisuje privatnim ključem aplikativnog certifikata *fiskalcis* (u testnoj okolini koristi se DEMO aplikativni certifikat *fiskalcistest*) i šalje natrag naplatnom uređaju (ili informacijskom sustavu) obveznika.

Naplatni uređaj (ili informacijski sustav) obveznika zaprima poruku odgovora i provjerava elektronički potpis s javnim ključem aplikativnog certifikata *fiskalcis* (u testnoj okolini koristi se DEMO aplikativni certifikat *fiskalcistest*). Nakon toga operater na naplatnom uređaju (blagajnik) izdaje kupcu račun s ispisanim JIR-om. Prije opisani proces prikazan je slijednim dijagramom na slici 1.

U slučaju da se prilikom obrade poruke zahtjeva dogodi greška (poruka neispravna po XML shemi, neispravan elektronički potpis i sl.) CIS vraća XML poruku odgovora koja sadrži opis greške. U tom slučaju odgovor ne sadrži JIR i operater na naplatnom uređaju (blagajnik) izdaje kupcu račun bez JIR-a. Poslovni proces izdavanja računa kupcu ne smije biti onemogućen zbog nastale greške, ali je obveznik fiskalizacije dužan ispraviti nepravilnosti u slanju poruke i poruku naknadno dostaviti. Proces u slučaju greške je prikazan slijednim dijagramom na slici 2.

U svim slučajevima kad obveznik iz nekog razloga nije dobio JIR za izdani račun (prekid Internet veze, potpuni prestanak rada naplatnog uređaja, greška u poruci odgovora, privremena nedostupnost CIS-a) obveznik je dužan naknadno ponoviti slanje poruke. Tek kad obveznik dobije ispravnu poruku odgovora od CIS-a koja sadrži JIR može smatrati da je račun prijavljen Poreznoj upravi.

U slučajevima kad obveznik ne može dobiti JIR, npr. prekid Internet veze, i veza se ponovo uspostavi prioritet imaju poruke kojima se prijavljuju tekući računi koji se izdaju kako bi oni dobili JIR. Poruke koje nisu dobile JIR treba dostaviti naknadno u periodu manjeg opterećenja. U budućim verzijama dokumenta tehničke specifikacije mogu se propisati protokoli i preporuke za slanje veće količine poruka koje nisu dostavljene Poreznoj upravi.

Maksimalno vrijeme (*time-out*) koje naplatni uređaj (ili informacijski sustav) obveznika treba čekati poruku odgovora s JIR-om od CIS-a određuje obveznik. Obveznik treba napraviti procjenu vremena uzimajući u obzir vrstu i dostupnost Internet veze koju koristi i poslovno prihvatljivo vrijeme za dobivanje odgovora. Kod procjene u obzir treba uzeti i maksimalno vrijeme od 2 sekunde u kojem CIS treba obraditi poruku zahtjeva i vratiti poruku odgovora (vrijeme od trenutka ulaska poruke zahtjeva u CIS do trenutka izlaska poruke odgovora iz CIS-a).

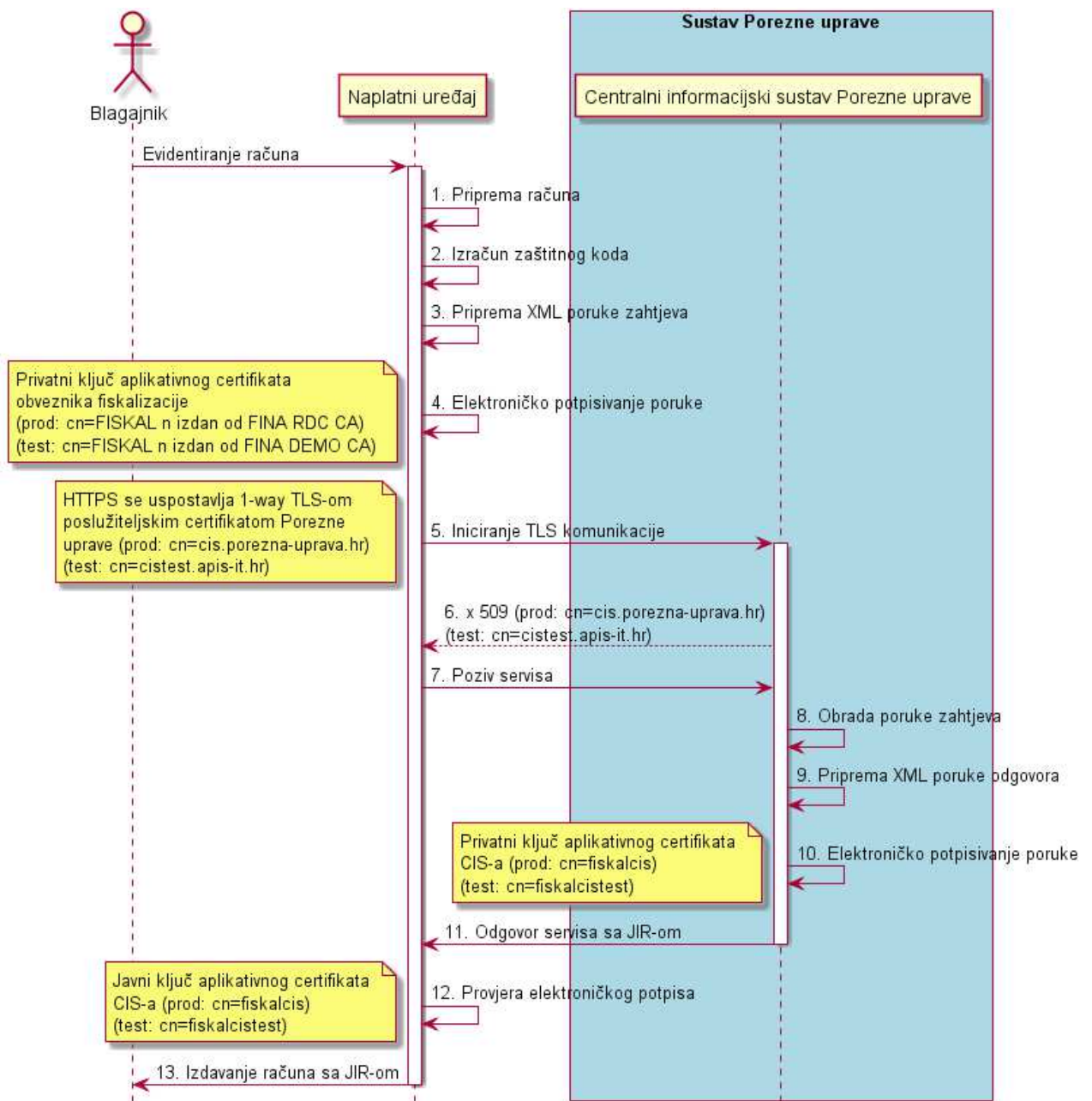

Slika 1. Slijedni dijagram procesa za slanje računa

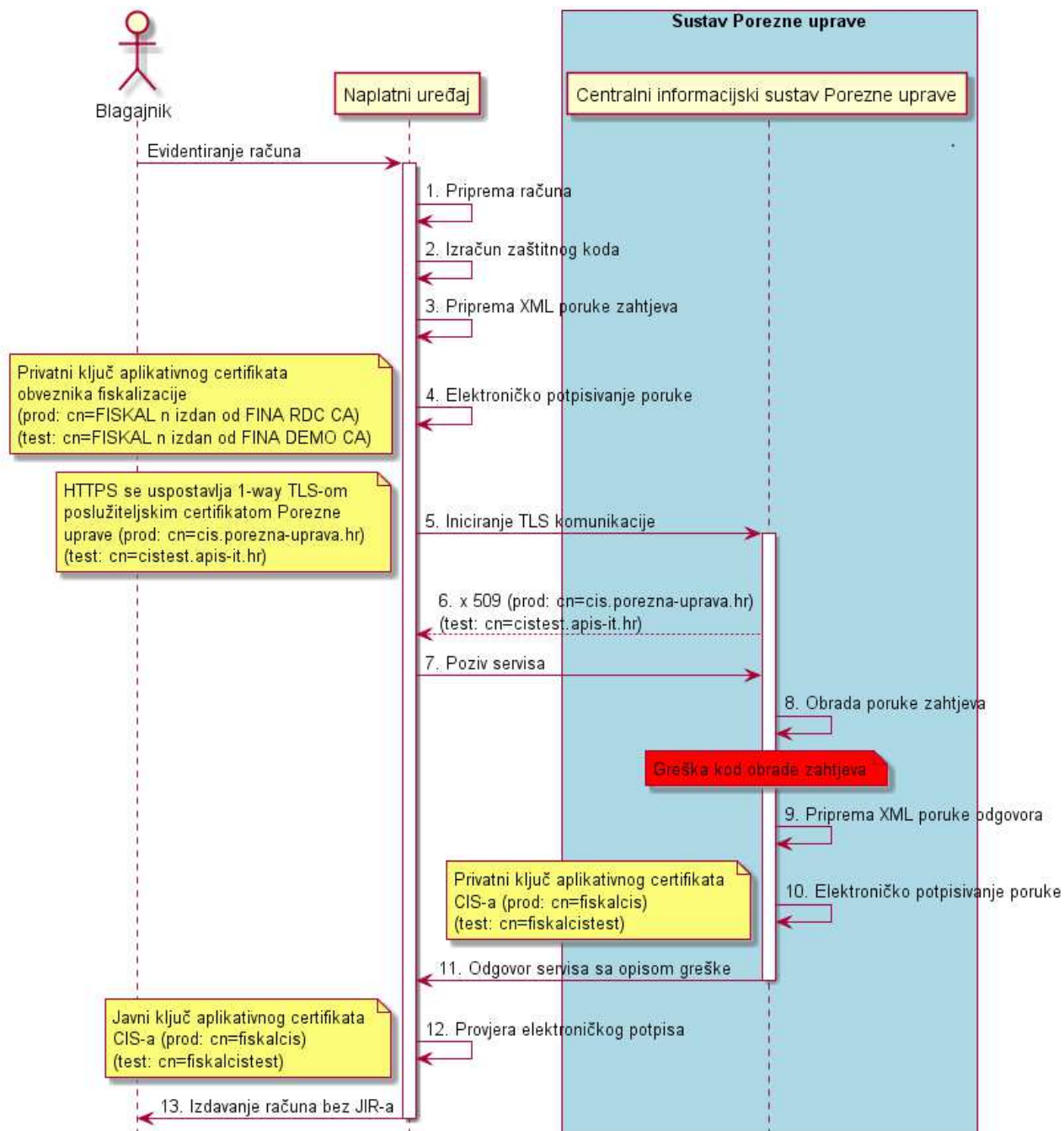

Slika 2. Slijedni dijagram procesa za slanje računa u slučaju greške

2.1.1 Podatkovni skup zahtjeva za račun

U tablici u nastavku opisan je podatkovni skup poruke zahtjeva za račun.

Podatak	Opis/Napomena	Obavezan DA/NE	Tip/Duljina
Zaglavlje			
Identifikator poruke	ID poruke (UUID). Svaka poruka koja se šalje prema CIS-u mora sadržavati različiti ID poruke. Isto vrijedi i u slučaju kad se ponavlja slanje poruke zbog greške u razmjeni poruka.	DA	Char(36)
Datum i vrijeme slanja	Datum i vrijeme slanja poruke zahtjeva. dd.mm.ggggThh:mm:ss	DA	Date & Time
Račun			
OIB	OIB obveznika fiskalizacije.	DA	Char(11)
U sustavu PDV	Oznaka je li obveznik u sustavu PDV-a ili nije. <i>True</i> ako je obveznik u sustavu PDV-a, u suprotnom <i>false</i> . Boolean (1-true/0-false)	DA	Boolean
Datum i vrijeme izdavanja	Datum i vrijeme izdavanja koji se ispisuju na računu. dd.mm.ggggThh:mm:ss	DA	Date & Time
Oznaka slijednosti	Oznaka slijednosti brojeva računa. Oznaka koja govori gdje se određuje dodjela broja računa tj. dodjeljuje li se broj računa centralno na razini poslovnog prostora ili pojedinačno na svakom naplatnom uređaju. Dodjela brojeva računa može biti na razini poslovnog prostora ili naplatnog uređaja: P - na nivou poslovnog prostora N - na nivou naplatnog uređaja	DA	Char(1)
Broj računa	Propisati će se izgled broja računa kako se treba ispisivati na fizičkom računu u sljedećem obliku: brojčana oznaka računa/oznaka poslovnog prostora/oznaka naplatnog uređaja Primjer: 1234567890/POSL1/12 Podaci će se Poreznoj upravi dostavljati odvojeni u XML-u radi kasnije lakše manipulacije u izvještajima i analizama.	DA	
Brojčana oznaka računa	Može sadržavati samo znamenke 0-9. Nisu dozvoljene vodeće nule.	DA	Varchar(20)
Oznaka poslovnog prostora	Može sadržavati samo znamenke i slova 0-9, a-z, A-Z. Mora biti jedinstvena na razini OIB-a obveznika.	DA	Varchar(20)
Oznaka naplatnog uređaja	Može sadržavati samo znamenke 0-9. Nisu dozvoljene vodeće nule. Mora biti jedinstvena na razini jednog poslovnog prostora obveznika.	DA	Varchar(20)
PDV	Porez na dodanu vrijednost.	NE	

	Podatak se dostavlja Poreznoj upravi samo ako na računu postoji PDV. Podatak se sastoji od porezne stope, osnovice i iznosa poreza. Može postojati lista poreznih stopa.		
Porezna stopa	Iznos porezne stope. Npr. stopa od 25,00% se dostavlja kao 25.00.	DA, ako postoji porez	Decimal(3,2)
Osnovica	Iznos osnovice.	DA, ako postoji porez	Decimal(15,2)
Iznos poreza		DA, ako postoji porez	Decimal(15,2)
PNP	Porez na potrošnju. Podatak se dostavlja Poreznoj upravi samo ako na računu postoji porez na potrošnju. Podatak se sastoji od porezne stope, osnovice i iznosa poreza. Može postojati lista poreznih stopa.	NE	
Porezna stopa	Iznos porezne stope. Npr. stopa od 3,00% se dostavlja kao 3.00.	DA, ako postoji porez	Decimal(3,2)
Osnovica	Iznos osnovice.	DA, ako postoji porez	Decimal(15,2)
Iznos poreza		DA, ako postoji porez	Decimal(15,2)
Ostali porezi	Ostali porezi koji se mogu pojaviti na računu osim PDV-a i poreza na potrošnju. Podatak se dostavlja Poreznoj upravi samo ako na računu postoje ostali porezi. Podatak se sastoji od naziva poreza, porezne stope, osnovice i iznosa poreza. Može postojati lista poreza.	NE	
Naziv poreza	Naziv poreza za koji se šalju podaci. Npr. Porez na luksuz.	DA, ako postoji porez	Varchar(100)
Porezna stopa	Iznos porezne stope. Npr. stopa od 15,00% se dostavlja kao 15.00.	DA, ako postoji porez	Decimal(3,2)
Osnovica	Iznos osnovice.	DA, ako postoji porez	Decimal(15,2)
Iznos poreza		DA, ako postoji porez	Decimal(15,2)
Iznos oslobođenja	Ukupni iznos oslobođenja na računu. Oslobođenja u slučajevima kada se isporučuju dobra ili obavljaju usluge koje su oslobođene od plaćanja PDV-a. Podatak se dostavlja Poreznoj upravi samo ako na računu postoji oslobođenje.	NE	Decimal(15,2)
Iznos na koji se odnosi poseban postupak oporezivanja marže	Ukupni iznos na koji se odnosi poseban postupak oporezivanja marže na računu. Marža za rabljena dobra, umjetnička djela, kolekcionarske ili antikne predmete (članak	NE	Decimal(15,2)

	22.a Zakona o PDV-u). Podatak se dostavlja Poreznoj upravi samo ako na računu postoji poseban postupak oporezivanja marže.		
Iznos koji ne podliježe oporezivanju	Ukupni iznos koji ne podliježe oporezivanju na računu. Podatak se dostavlja Poreznoj upravi samo ako na računu postoji iznos koji ne podliježe oporezivanju.	NE	Decimal(15,2)
Naknade	Naknade koje se mogu pojaviti na računu tipa povratne naknade za ambalažu i sl. Podatak se dostavlja Poreznoj upravi samo ako na računu postoje naknade. Podatak se sastoji od naziva naknade i iznosa naknade. Može postojati lista naknada.	NE	
Naziv naknade	Opisno naziv naknade.	DA, ako postoji naknada	Varchar(100)
Iznos naknade		DA, ako postoji naknada	Decimal(15,2)
Ukupan iznos	Ukupan iznos iskazan na računu.	DA	Decimal(15,2)
Način plaćanja	G – gotovina K – kartice C – ček T – transakcijski račun O – ostalo U slučaju više načina plaćanja po jednom računu, isto je potrebno prijaviti pod 'Ostalo'. Za sve načine plaćanja koji nisu prije navedeni koristiti će se oznaka 'Ostalo'.	DA	Char(1)
OIB operatera na naplatnom uređaju	OIB operatera na naplatnom uređaju koji izdaje račun. U slučaju samouslužnih naplatnih uređaja i automata potrebno je dostaviti OIB izdavatelja (OIB s računa).	DA	Char(11)
Zaštitni kod izdavatelja	Zaštitni kod izdavatelja obveznika fiskalizacije je alfanumerički zapis kojim se potvrđuje veza između obveznika fiskalizacije i izdanog računa. Zaštitni kod generira obveznik fiskalizacije sukladno algoritmu opisanom u poglavlju 12 ovog dokumenta i ispisuje na računu. 32-znamenkasti broj zapisan u heksadecimalnom formatu. Može sadržavati znamenke 0-9 i mala slova a-f. Primjer: e4d909c290d0fb1ca068ffaddf22cbd0	DA	Char(32)
Oznaka naknadne dostave računa	Pod naknadnom dostavom računa Poreznoj upravi smatra se situacija kad je isti prethodno izdan kupcu bez JIR-a (npr. prekid Internet veze ili potpuni prestanak rada naplatnog uređaja). <i>True</i> ako je riječ o naknadnoj dostavi računa, u suprotnom <i>false</i> . Boolean (1-true/0-false)	DA	Boolean

Oznaka paragon računa	Dostavlja se samo u slučaju potpunog prestanka rada naplatnog uređaja kada obveznik fiskalizacije mora prepisati izdane paragon račune i prijaviti ih putem poruke Poreznoj upravi.	NE	Varchar(100)
Specifična namjena	Predviđeno za slučaj da se naknadno pojavi potreba za dostavom podataka koji nisu prepoznati tokom analize.	NE	Varchar(1000)

Na slici 3 u nastavku pregledno je prikazana shema poruke zahtjeva za račun.

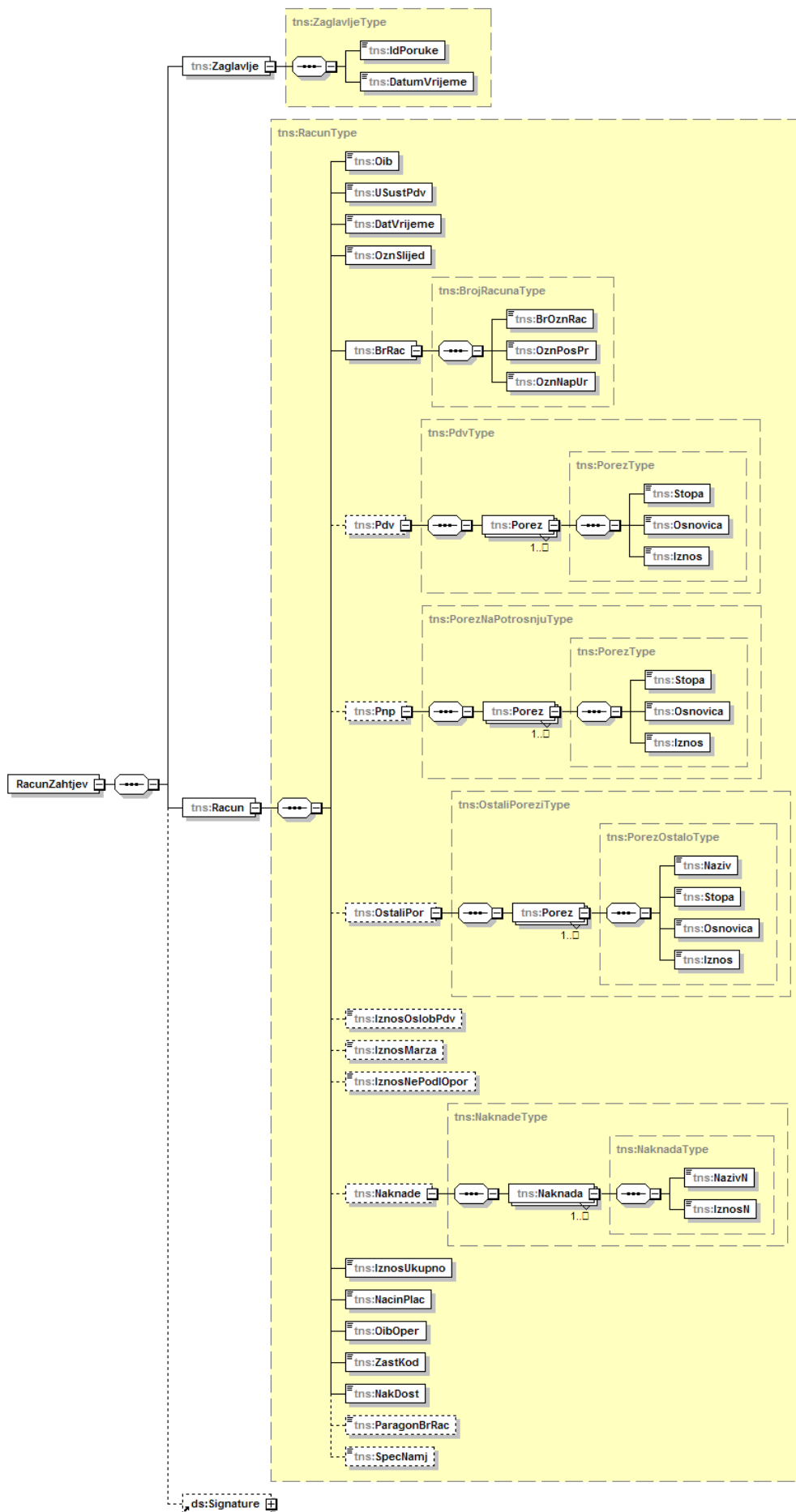

Slika 3. Shema poruke zahtjeva za račun

2.1.2 Primjer poruke zahtjeva za račun

U nastavku je naveden primjer poruke zahtjeva za račun. Napomena: Podaci navedeni u primjeru su testni i ne moraju biti poslovno ispravni ili logični.

```
<tns:RacunZahtjev
  xmlns:tns="http://www.apis-it.hr/fin/2012/types/f73"
  xmlns:xsi="http://www.w3.org/2001/XMLSchema-instance">
  <tns:Zaglavlje>
    <tns:IdPoruke>f81d4fae-7dec-11d0-a765-00a0c91e6bf6</tns:IdPoruke>
    <tns:DatumVrijeme>01.09.2012T21:10:34</tns:DatumVrijeme>
  </tns:Zaglavlje>
  <tns:Racun>
    <tns:Oib>98765432198</tns:Oib>
    <tns:USustPdv>true</tns:USustPdv>
    <tns:DatVrijeme>01.09.2012T21:10:34</tns:DatVrijeme>
    <tns:OznSlijed>P</tns:OznSlijed>
    <tns:BrRac>
      <tns:BrOznRac>123456789</tns:BrOznRac>
      <tns:OznPosPr>POSL1</tns:OznPosPr>
      <tns:OznNapUr>12</tns:OznNapUr>
    </tns:BrRac>
    <tns:Pdv>
      <tns:Porez>
        <tns:Stopa>25.00</tns:Stopa>
        <tns:Osnovica>10.00</tns:Osnovica>
        <tns:Iznos>2.50</tns:Iznos>
      </tns:Porez>
      <tns:Porez>
        <tns:Stopa>10.00</tns:Stopa>
        <tns:Osnovica>10.00</tns:Osnovica>
        <tns:Iznos>1.00</tns:Iznos>
      </tns:Porez>
      <tns:Porez>
        <tns:Stopa>0.00</tns:Stopa>
        <tns:Osnovica>10.00</tns:Osnovica>
        <tns:Iznos>0.00</tns:Iznos>
      </tns:Porez>
    </tns:Pdv>
    <tns:Pnp>
      <tns:Porez>
        <tns:Stopa>3.00</tns:Stopa>
        <tns:Osnovica>10.00</tns:Osnovica>
        <tns:Iznos>0.30</tns:Iznos>
      </tns:Porez>
    </tns:Pnp>
    <tns:OstaliPor>
      <tns:Porez>
        <tns:Naziv>Porez na luksuz</tns:Naziv>
        <tns:Stopa>15.00</tns:Stopa>
        <tns:Osnovica>10.00</tns:Osnovica>
        <tns:Iznos>1.50</tns:Iznos>
      </tns:Porez>
    </tns:OstaliPor>
    <tns:IznosOslobPdv>12.00</tns:IznosOslobPdv>
    <tns:IznosMarza>13.00</tns:IznosMarza>
    <tns:Naknade>
      <tns:Naknada>
        <tns:NazivN>Povratna naknada</tns:NazivN>
        <tns:IznosN>1.00</tns:IznosN>
      </tns:Naknada>
    </tns:Naknade>
    <tns:IznosUkupno>30.00</tns:IznosUkupno>
```

```

<tns:NacinPlac>K</tns:NacinPlac>
<tns:OibOper>01234567890</tns:OibOper>
<tns:ZastKod>e4d909c290d0fb1ca068ffaddf22cbd0</tns:ZastKod>
<tns:NakDost>>false</tns:NakDost>
<tns:ParagonBrRac>123/458/5</tns:ParagonBrRac>
<tns:SpecNamj>Navedeno kao primjer</tns:SpecNamj>
</tns:Racun>
</tns:RacunZahtjev>

```

2.1.3 Podatkovni skup odgovora za račun

U tablici u nastavku opisan je podatkovni skup poruke odgovora za račun.

Podatak	Opis/Napomena	Obvezan DA/NE	Tip/Duljina
Zaglavlje			
Identifikator poruke	ID poruke (UUID). Kao identifikator poruke odgovora uzima se ID iz poruke zahtjeva.	DA	Varchar(0-36)
Datum i vrijeme obrade	Datum i vrijeme obrade poruke zahtjeva. dd.mm.ggggThh:mm:ss	DA	Date & Time
Jedinstveni identifikator računa			
JIR	Jedinstveni identifikator računa. U slučaju greške, JIR se ne šalje u odgovoru.	NE	Char(36)
Greške			
Šifra greške	Šifra greške je u formatu sXXX gdje je XXX troznamenasti prirodni broj. Šifre grešaka sukladno šifarniku grešaka.	DA, ako ima grešaka	Varchar(4)
Poruka	Poruka greške je tekstualni opis greške sukladno šifarniku grešaka.	DA, ako ima grešaka	Varchar(500)

Na slici 4 u nastavku pregledno je prikazana shema poruke odgovora za račun.

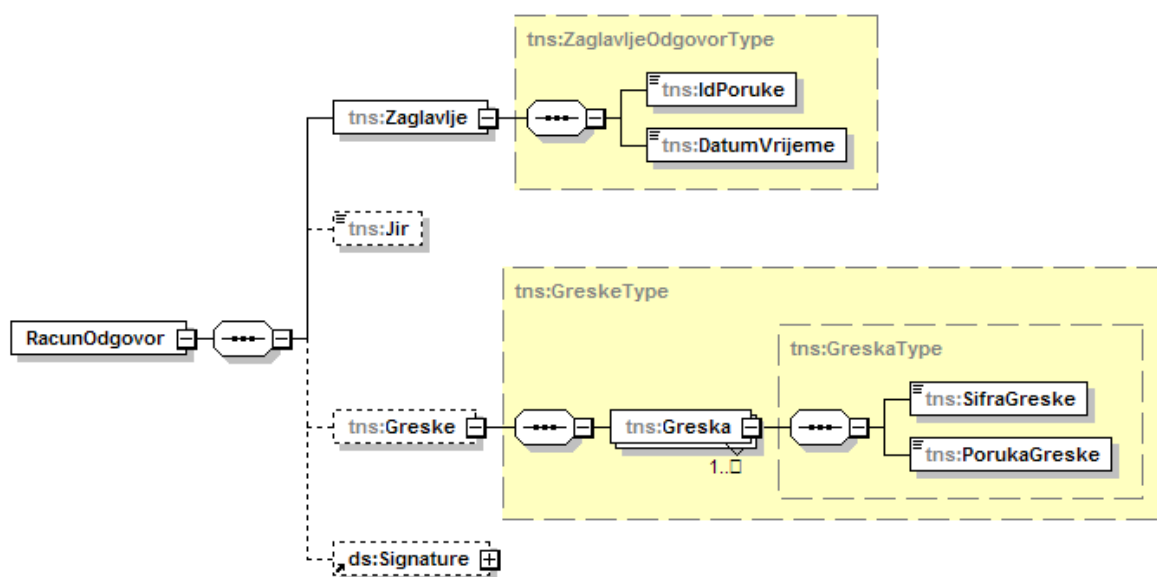

Slika 4. Shema poruke odgovora za račun

2.1.4 Primjer poruke odgovora za račun

A. Primjer odgovora (bez greške)

```
<tns:RacunOdgovor xmlns:tns="http://www.apis-it.hr/fin/2012/types/f73"
xmlns:xsi="http://www.w3.org/2001/XMLSchema-instance">
  <tns:Zaglavlje>
    <tns:IdPoruke>f81d4fae-7dec-11d0-a765-00a0c91e6bf6</tns:IdPoruke>
    <tns:DatumVrijeme>01.09.2012T21:10:34</tns:DatumVrijeme>
  </tns:Zaglavlje>
  <tns:Jir>2cf55235-9470-4b5c-a539-463f52b109d2</tns:Jir>
</tns:RacunOdgovor>
```

B. Primjer odgovora (s greškom: Certifikat nije izdan od strane FINA-e)

```
<tns:RacunOdgovor xmlns:tns="http://www.apis-it.hr/fin/2012/types/f73"
xmlns:xsi="http://www.w3.org/2001/XMLSchema-instance">
  <tns:Zaglavlje>
    <tns:IdPoruke>f81d4fae-7dec-11d0-a765-00a0c91e6bf6</tns:IdPoruke>
    <tns:DatumVrijeme>01.09.2012T21:10:34</tns:DatumVrijeme>
  </tns:Zaglavlje>
  <tns:Greske>
    <tns:Greska>
      <tns:SifraGreske>s002</tns:SifraGreske>
      <tns:PorukaGreske>Certifikat nije izdan od strane FINA-e.</tns:PorukaGreske>
    </tns:Greska>
  </tns:Greske>
</tns:RacunOdgovor>
```

2.2 Podaci o poslovnom prostoru

Obveznik fiskalizacije inicijalno dostavlja podatke o poslovnim prostorima prilikom uključivanja u sustav fiskalizacije za sve poslovne prostore u kojima izdaje račune, a koji podliježu fiskalizaciji.

Nakon toga obveznik dostavlja podatke za svaki novootvoreni poslovni prostor kao i promjene za postojeći. Tipovi promjena koje je potrebno dostaviti:

- promjena adrese,
- promjena radnog vremena,
- poslovni prostor se zatvara, tj. prestaje s radom.

Obveznik fiskalizacije dostavlja pojedinačno podatke za svaki poslovni prostor. Podatke o poslovnom prostoru je potrebno dostaviti prije slanja prvog računa koji se odnosi na taj poslovni prostor.

Proces razmjene podataka započinje u trenutku kad obveznik treba dostaviti podatke o poslovnom prostoru. Naplatni uređaj (ili informacijski sustav) obveznika priprema podatke o poslovnom prostoru. Nakon toga priprema XML poruku zahtjeva i elektronički ju potpisuje privatnim ključem aplikativnog certifikata koji je izdan obvezniku u svrhu fiskalizacije (u testnoj okolini koristi se DEMO aplikativni certifikat). Nakon toga inicira 1-way TLS komunikaciju pri čemu se poslužitelj Porezne uprave predstavlja s poslužiteljskim certifikatom *cis.porezna-uprava.hr* (u testnoj okolini koristi se DEMO poslužiteljski certifikat *cistest.apis-it.hr*). Nakon uspješno uspostavljene TLS komunikacije vrši poziv servisa.

CIS zaprima i obrađuje poruku zahtjeva. Ako je zahtjev uspješno obrađen, CIS priprema XML poruku odgovora, elektronički ju potpisuje privatnim ključem aplikativnog certifikata *fiskalcis* (u testnoj okolini koristi se DEMO aplikativni certifikat *fiskalcistest*) i šalje natrag naplatnom uređaju (ili informacijskom sustavu) obveznika.

Naplatni uređaj (ili informacijski sustav) obveznika zaprima poruku odgovora i provjerava elektronički potpis s javnim ključem aplikativnog certifikata *fiskalcis* (u testnoj okolini koristi se DEMO aplikativni certifikat *fiskalcistest*). U slučaju da odgovor ne sadrži grešku proces završava. Prije opisani proces prikazan je slijednim dijagramom na slici 5.

U slučaju da se prilikom obrade poruke zahtjeva dogodi greška (poruka neispravna po XML shemi, neispravan elektronički potpis i sl.) CIS vraća XML poruku odgovora koja sadrži opis greške. Obveznik je

dužan ispraviti nepravilnosti u slanju poruke i poruku naknadno dostaviti. Proces u slučaju greške je prikazan slijednim dijagramom na slici 6.

U svim slučajevima kad obveznik iz nekog razloga nije dobio poruku odgovora ili je dobio poruku odgovora koja sadrži grešku (prekid Internet veze, potpuni prestanka rada naplatnog uređaja, greška u poruci odgovora, privremena nedostupnost CIS-a) obveznik je dužan naknadno ponoviti slanje poruke. Tek kad obveznik dobije ispravnu poruku odgovora od CIS-a može smatrati da su podaci o poslovnom prostoru prijavljeni Poreznoj upravi.

Poruke koje nisu dostavljene Poreznoj upravi treba dostaviti naknadno u periodu manjeg opterećenja. U budućim verzijama dokumenta tehničke specifikacije mogu se propisati protokoli i preporuke za slanje veće količine poruka koje nisu dostavljene Poreznoj upravi.

Maksimalno vrijeme (*time-out*) koje naplatni uređaj (ili informacijski sustav) obveznika treba čekati poruku odgovora od CIS-a određuje obveznik. Prilikom procjene treba uzeti u obzir sve što je navedeno i u poglavlju gdje se opisuje proces dostave podataka za račun.

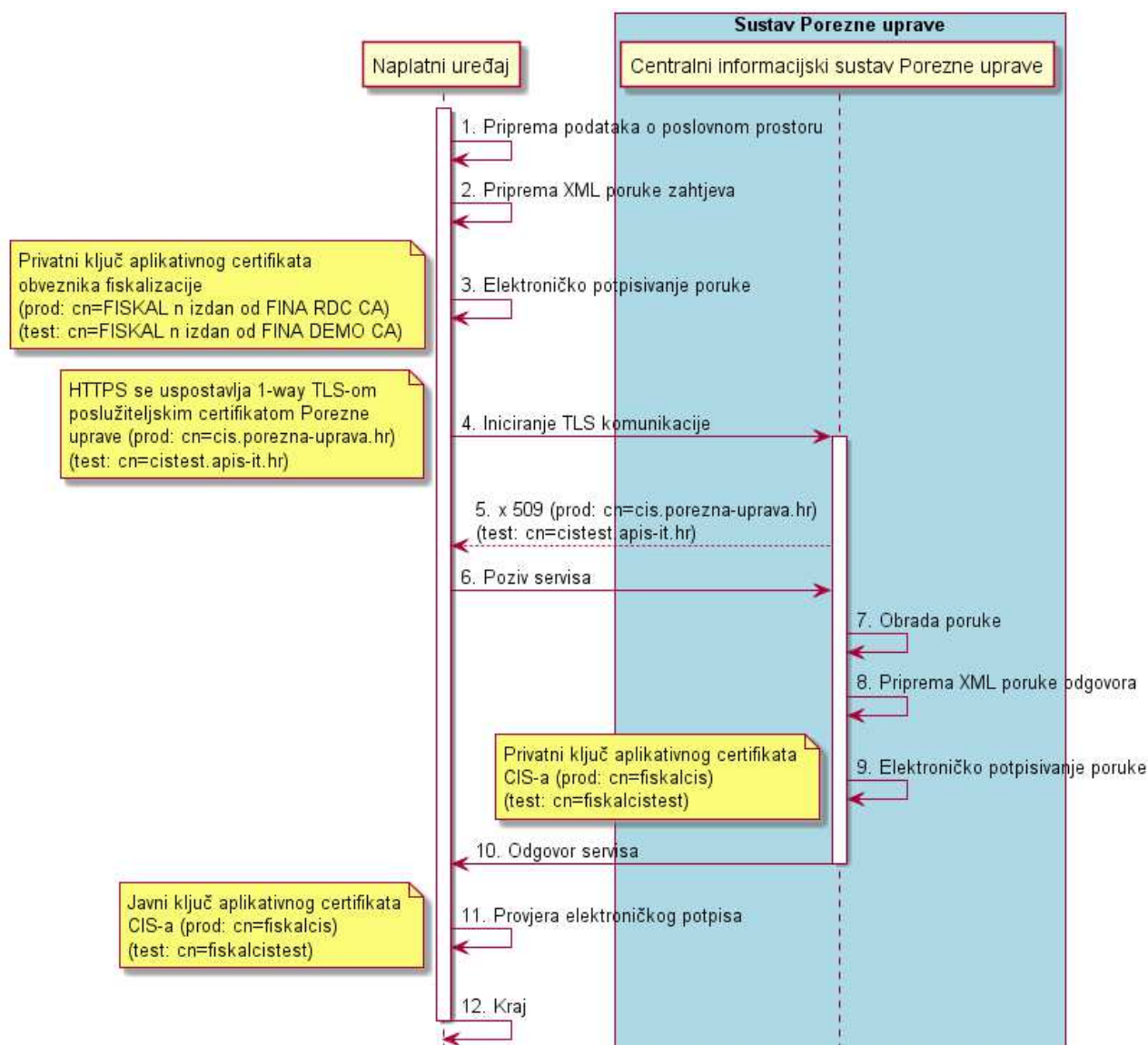

Slika 5. Slijedni dijagram procesa za slanje podataka o poslovnom prostoru

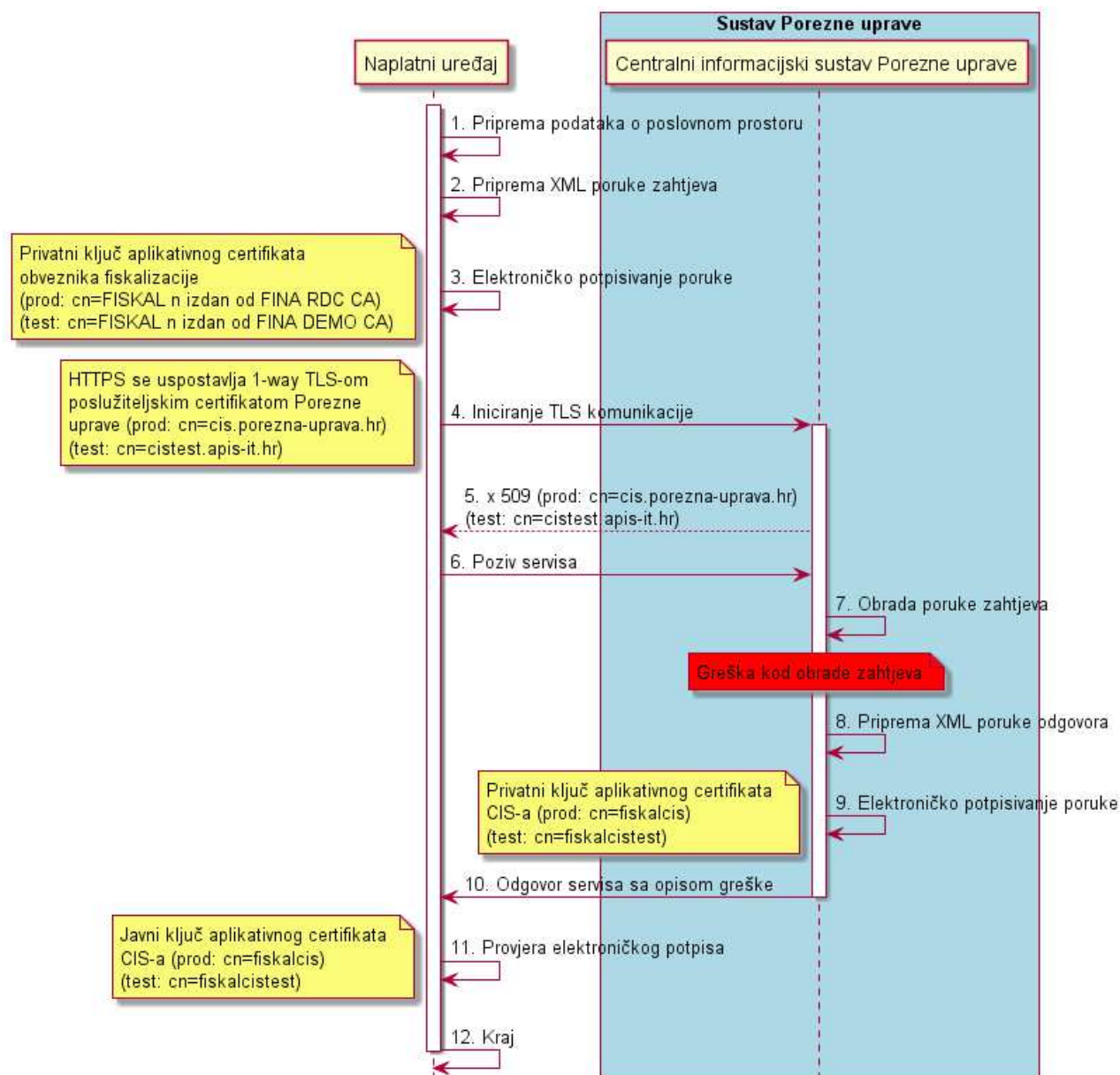

Slika 6. Slijedni dijagram procesa za slanje podataka o poslovnom prostoru u slučaju greške

2.2.1 Podatkovni skup zahtjeva za podatke o poslovnom prostoru

U tablici u nastavku opisan je podatkovni skup poruke zahtjeva za podatke o poslovnom prostoru.

Podatak	Opis/Napomena	Obvezan DA/NE	Tip/Duljina
Zaglavlje			
Identifikator poruke	ID poruke (UUID). Svaka poruka koja se šalje prema CIS-u mora sadržavati različiti ID poruke. Isto vrijedi i u slučaju kad se ponavlja slanje poruke zbog greške u razmjeni poruka.	DA	Char(36)
Datum i vrijeme slanja	Datum i vrijeme slanja poruke zahtjeva. dd.mm.ggggThh:mm:ss	DA	Date & Time
Poslovni prostor			

OIB	OIB obveznika fiskalizacije.	DA	Char(11)
Oznaka poslovnog prostora	Može sadržavati samo znamenke i slova 0-9, a-z, A-Z. Oznaka mora biti ista kao ona koja se navodi na računima. Mora biti jedinstvena na razini OIB-a obveznika.	DA	Varchar(20)
Adresni podatak	Adresa ili opis tipa poslovnog prostora (npr. Internet trgovina) kada poslovni prostor nema adresu. Mora se dostaviti jedan od ta dva podatka.	DA	
Adresa	Adresa poslovnog prostora. Podatak se sastoji od ulice, kućnog broja, dodatka kućnom broju, broja pošte, naselja i općine.	NE	
Ulica		NE	Varchar(100)
Kućni broj		NE	Varchar(4)
Dodatak kućnom broju		NE	Varchar(4)
Broj pošte		NE	Varchar(12)
Naselje		NE	Varchar(35)
Općina	Naziv općine ili grada.	NE	Varchar(35)
Ostali tipovi poslovnog prostora	Predviđen je slobodan unos za specifične slučajeve kada ne postoji adresa poslovnog prostora (Internet trgovina, pokretna trgovina i sl).	NE	Varchar(100)
Radno vrijeme	Radno vrijeme poslovnog prostora. Predviđen je slobodan unos.	DA	Varchar(1000)
Datum početka primjene	Datum otkad vrijedi promjena. dd.mm.gggg	DA	Date
Oznaka zatvaranja	Podatak se dostavlja Poreznoj upravi samo ako se trajno zatvara poslovni prostor. U tom se slučaju dostavlja zadnje radno vrijeme i adresa ili opis tipa poslovnog prostora (jer su obavezni podaci u poruci). Moguća vrijednost je „Z”. Nakon zatvaranja poslovnog prostora ne smiju se više dostavljati računi s oznakom tog poslovnog prostora.	NE	Char(1)
Specifična namjena	Potrebno je dostaviti jedan od podataka u nastavku: <ul style="list-style-type: none"> • OIB pravne ili fizičke osobe koja je proizvela programsko rješenje ili • OIB pravne ili fizičke osobe koja održava programsko rješenje ili • OIB pravne ili fizičke osobe prodavatelja u slučaju da se koristi rješenje od stranog proizvođača – bez lokalnog partnera 	NE	Varchar(1000)

Na slici 7 u nastavku pregledno je prikazana shema poruke zahtjeva za podatke o poslovnom prostoru.

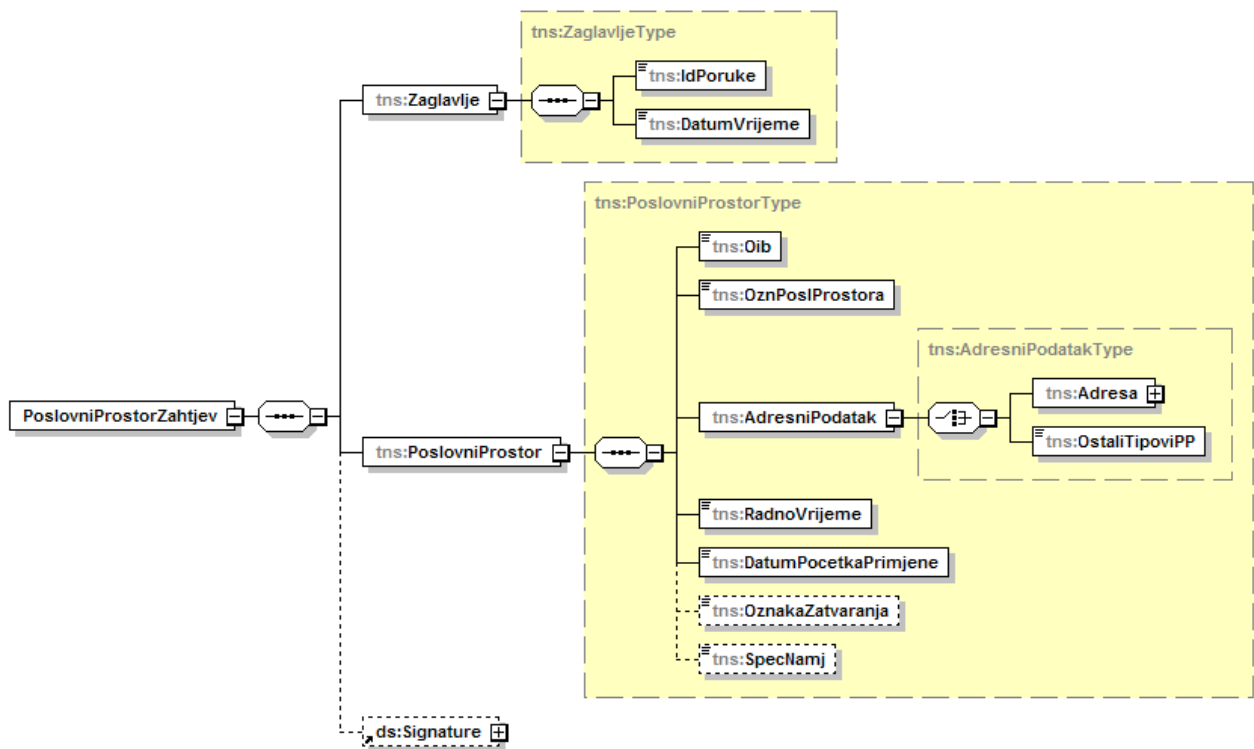

Slika 7. Shema poruke zahtjeva za podatke o poslovnom prostoru

2.2.2 Primjer poruke zahtjeva za podatke o poslovnom prostoru

U nastavku je naveden primjer poruke zahtjeva za podatke o poslovnom prostoru. Napomena: Podaci navedeni u primjeru su testni i ne moraju biti poslovno ispravni ili logični.

```
<tns:PoslovniProstorZahtjev xmlns:tns="http://www.apis-it.hr/fin/2012/types/f73">
  <tns:Zaglavlje>
    <tns:IdPoruke>ca996cc7-fcc3-4c50-961b-40c8b875a5e8</tns:IdPoruke>
    <tns:DatumVrijeme>01.09.2012T21:10:34</tns:DatumVrijeme>
  </tns:Zaglavlje>
  <tns:PoslovniProstor>
    <tns:Oib>98765432198</tns:Oib>
    <tns:OznPoslProstora>Poslovnica1</tns:OznPoslProstora>
    <tns:AdresniPodatak>
      <tns:Adresa>
        <tns:Ulica>Avenija Marina Držića</tns:Ulica>
        <tns:KucniBroj>0014</tns:KucniBroj>
        <tns:KucniBrojDodatak>B</tns:KucniBrojDodatak>
        <tns:BrojPoste>10000</tns:BrojPoste>
        <tns:Naselje>Zagreb</tns:Naselje>
        <tns:Opcina>Zagreb</tns:Opcina>
      </tns:Adresa>
    </tns:AdresniPodatak>
    <tns:RadnoVrijeme>Pon-Sub: 08:00-21:00, Ned: 09:00-14:00</tns:RadnoVrijeme>
    <tns:DatumPocetkaPrimjene>01.09.2012</tns:DatumPocetkaPrimjene>
    <tns:SpecNamj>08765432498</tns:SpecNamj>
  </tns:PoslovniProstor>
</tns:PoslovniProstorZahtjev>
```

2.2.3 Podatkovni skup odgovora za podatke o poslovnom prostoru

U tablici u nastavku opisan je podatkovni skup poruke odgovora za podatke o poslovnom prostoru.

Podatak	Opis/Napomena	Obavezan DA/NE	Tip/Duljina
Zaglavlje			
Identifikator poruke	ID poruke (UUID). Kao identifikator poruke odgovora uzima se ID iz poruke zahtjeva.	DA	Varchar(0-36)
Datum i vrijeme obrade	Datum i vrijeme obrade poruke zahtjeva. dd.mm.ggggThh:mm:ss	DA	Date & Time
Greške			
Šifra greške	Šifra greške je u formatu sXXX gdje je XXX troznamenasti prirodni broj. Šifre grešaka sukladno šifarniku grešaka.	DA, ako ima grešaka	Varchar(4)
Poruka	Poruka greške je tekstualni opis greške sukladno šifarniku grešaka.	DA, ako ima grešaka	Varchar(500)

Na slici 8 u nastavku pregledno je prikazana shema poruke odgovora za podatke o poslovnom prostoru.

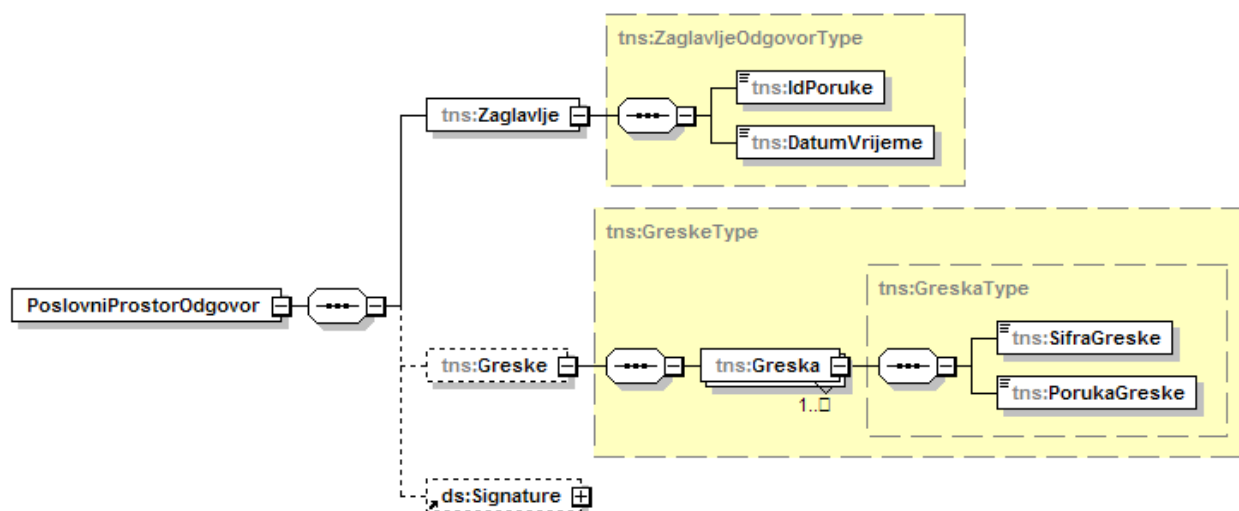

Slika 8. Shema poruke odgovora za podatke o poslovnom prostoru

2.2.4 Primjer poruke odgovora za podatke o poslovnom prostoru

A. Primjer odgovora (bez greške)

```
<tns:PoslovniProstorOdgovor xmlns:tns="http://www.apis-it.hr/fin/2012/types/f73">
  <tns:Zaglavlje>
    <tns:IdPoruke>ca996cc7-fcc3-4c50-961b-40c8b875a5e8</tns:IdPoruke>
    <tns:DatumVrijeme>01.09.2012T21:10:35</tns:DatumVrijeme>
  </tns:Zaglavlje>
</tns:PoslovniProstorOdgovor>
```

B. Primjer odgovora (s greškom: Poruka nije u skladu s XML shemom...)

```
<tns:PoslovniProstorOdgovor xmlns:tns="http://www.apis-it.hr/fin/2012/types/f73">
  <tns:Zaglavlje>
    <tns:IdPoruke>9766e3f0-0710-11e2-892e-0800200c9a66</tns:IdPoruke>
    <tns:DatumVrijeme>25.10.2012T14:44:03</tns:DatumVrijeme>
  </tns:Zaglavlje>
  <tns:Greske>
    <tns:Greska>
      <tns:SifraGreske>s001</tns:SifraGreske>
      <tns:PorukaGreske>
        Poruka nije u skladu s XML shemom : cvc-simple-type 1: element {http://www.apis-
        it.hr/fin/2012/types/f73}BrojPoste value '10000000000000000000000000' is not a valid instance
        of type {http://www.apis-it.hr/fin/2012/types/f73}String12BrojType</tns:PorukaGreske>
      </tns:Greska>
    </tns:Greske>
  </tns:PoslovniProstorOdgovor>
```

2.3 Echo metoda

Echo metoda je implementirana u svrhu testiranja ispravnog povezivanja s Web servisom, što indirektno uključuje uspješnu uspostavu TLS komunikacije i potvrdu dostupnosti servisa fiskalizacije Porezne uprave. Ako je poziv echo metode uspješan, metoda će u poruci odgovora vratiti tekst prepisan iz poruke zahtjeva.

Poziv echo metode ne uključuje provjeru certifikata i elektroničkog potpisa i samim time uspješan poziv te metode ne znači i da će poziv ostalih metoda servisa (račun i poslovni prostor) biti uspješan.

Proces je prikazan slijednim dijagramom na slici 9.

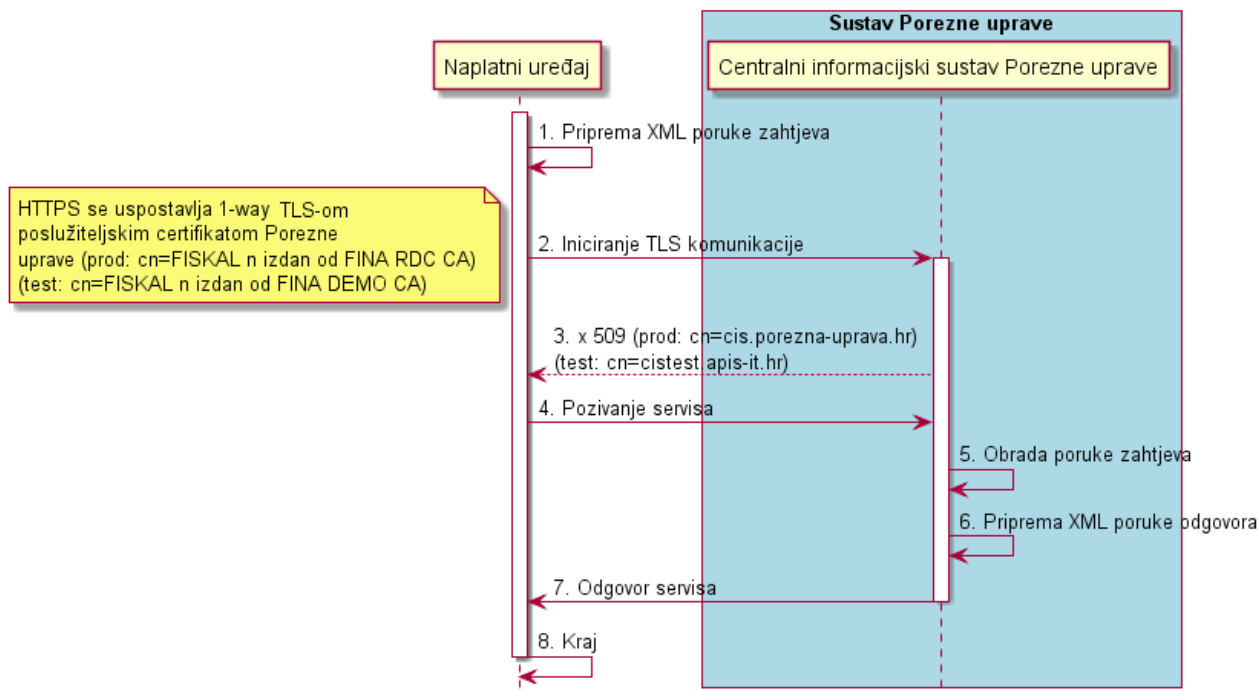

Slika 9. Slijedni dijagram procesa slanja echo poruke

2.3.1 Primjer poruke zahtjeva za echo metodu

```
<tns:EchoRequest xmlns:tns="http://www.apis-it.hr/fin/2012/types/f73"
xmlns:xsi="http://www.w3.org/2001/XMLSchema-instance
```

```
xsi:schemaLocation="http://www.apis-it.hr/fin/2012/types/f73 FiskalizacijaSchema.xsd ">proizvoljan
tekst</tns:EchoRequest>
```

2.3.2 Primjer poruke odgovora za echo metodu

```
<tns:EchoResponse xmlns:tns="http://www.apis-it.hr/fin/2012/types/f73"
xmlns:xsi="http://www.w3.org/2001/XMLSchema-instance
xsi:schemaLocation="http://www.apis-it.hr/fin/2012/types/f73 FiskalizacijaSchema.xsd ">proizvoljan
tekst</tns:EchoResponse>
```

2.4 Provjera računa koji su dostavljeni u Poreznu upravu

Ova metoda je implementirana kako bi obveznik fiskalizacije/proizvođač softverskog rješenja za fiskalizaciju u testnoj okolini mogao pobliže provjeriti račune koji su dostavljeni u PU za potrebe testiranja softverskog rješenja. Provjera računa odvija se po 39 različitih pravila. Proces razmjene poruka je isti kao i u slučaju slanja računa u CIS. Ako su dostavljeni podaci o računu ispravni prema zadanim pravilima, CIS vraća odgovor sa šifrom v100 – 'Poruka je ispravna'. Ako su dostavljeni podaci o računu neispravni, CIS vraća popis grešaka prema šifarniku grešaka kod provjere računa koji se nalazi u dodatku ovog dokumenta (poglavlje 13). Poruka odgovora sadrži i originalne podatke o računu prepisane iz poruke zahtjeva.

Napomena: Navedena provjera računa koji su dostavljeni u PU obuhvaća provjeru po 39 različitih pravila temeljem podataka iz računa. U fazi analize zaprimljenih podataka Porezna uprava može utvrditi i druge nepravilnosti vezane za ispravnost zaprimljenih podataka od obveznika, a koje nisu pokrivena s ovom provjerom.

Metoda za provjeru računa je dostupna samo u testnoj okolini.

2.4.1 Podatkovni skup zahtjeva za provjeru računa

Podatkovni skup zahtjeva za provjeru računa identičan je podatkovnom skupu za račun, koji je opisan u točki 2.1.1 ovog dokumenta.

2.4.2 Primjer poruke zahtjeva za provjeru računa

U nastavku je naveden primjer poruke zahtjeva za provjeru računa. Napomena: Podaci navedeni u primjeru su testni i ne moraju biti poslovno ispravni ili logični.

```
<tns:ProvjeraZahtjev
xmlns:tns="http://www.apis-it.hr/fin/2012/types/f73"
xmlns:xsi="http://www.w3.org/2001/XMLSchema-instance">
<tns:Zaglavlje>
<tns:IdPoruke>f81d4fae-7dec-11d0-a765-00a0c91e6bf6</tns:IdPoruke>
<tns:DatumVrijeme>01.07.2016T12:00:00</tns:DatumVrijeme>
</tns:Zaglavlje>
<tns:Racun>
<tns:Oib>98765432198</tns:Oib>
<tns:USustPdv>true</tns:USustPdv>
<tns:DatVrijeme>01.07.2016T12:00:14</tns:DatVrijeme>
<tns:OznSlijed>P</tns:OznSlijed>
<tns:BrRac>
<tns:BrOznRac>123456789</tns:BrOznRac>
<tns:OznPosPr>POSL1</tns:OznPosPr>
<tns:OznNapUr>12</tns:OznNapUr>
</tns:BrRac>
<tns:Pdv>
<tns:Porez>
<tns:Stopa>25.00</tns:Stopa>
```

```

<tns:Osnovica>10.00</tns:Osnovica>
<tns:Iznos>2.50</tns:Iznos>
</tns:Porez>
<tns:Porez>
<tns:Stopa>10.00</tns:Stopa>
<tns:Osnovica>10.00</tns:Osnovica>
<tns:Iznos>1.00</tns:Iznos>
</tns:Porez>
<tns:Porez>
<tns:Stopa>0.00</tns:Stopa>
<tns:Osnovica>10.00</tns:Osnovica>
<tns:Iznos>0.00</tns:Iznos>
</tns:Porez>
</tns:Pdv>
<tns:Pnp>
<tns:Porez>
<tns:Stopa>3.00</tns:Stopa>
<tns:Osnovica>10.00</tns:Osnovica>
<tns:Iznos>0.30</tns:Iznos>
</tns:Porez>
</tns:Pnp>
<tns:OstaliPor>
<tns:Porez>
<tns:Naziv>Porez na luksuz</tns:Naziv>
<tns:Stopa>15.00</tns:Stopa>
<tns:Osnovica>10.00</tns:Osnovica>
<tns:Iznos>1.50</tns:Iznos>
</tns:Porez>
</tns:OstaliPor>
<tns:IznosOslobPdv>12.00</tns:IznosOslobPdv>
<tns:IznosMarza>13.00</tns:IznosMarza>
<tns:Naknade>
<tns:Naknada>
<tns:NazivN>Povratna naknada</tns:NazivN>
<tns:IznosN>1.00</tns:IznosN>
</tns:Naknada>
</tns:Naknade>
<tns:IznosUkupno>30.00</tns:IznosUkupno>
<tns:NacinPlac>K</tns:NacinPlac>
<tns:OibOper>01234567890</tns:OibOper>
<tns:ZastKod>e4d909c290d0fb1ca068ffaddf22cbd0</tns:ZastKod>
<tns:NakDost>false</tns:NakDost>
<tns:ParagonBrRac>123/458/5</tns:ParagonBrRac>
<tns:SpecNamj>Navedeno kao primjer</tns:SpecNamj>
</tns:Racun>
</tns:ProvjeraZahtjev>

```

2.4.3 Podatkovni skup odgovora za provjeru računa

U tablici u nastavku opisan je podatkovni skup poruke odgovora za provjeru računa.

Podatak	Opis/Napomena	Obavezan DA/NE	Tip/Duljina
Zaglavlje			
Identifikator poruke	ID poruke (UUID). Kao identifikator poruke odgovora uzima se ID iz poruke zahtjeva.	DA	Varchar(0-36)
Datum i vrijeme obrade	Datum i vrijeme obrade poruke zahtjeva. dd.mm.ggggThh:mm:ss	DA	Date & Time

Račun			
OIB	Prepisano iz poruke zahtjeva.	DA	Char(11)
U sustavu PDV	Prepisano iz poruke zahtjeva.	DA	Boolean
Datum i vrijeme izdavanja	Prepisano iz poruke zahtjeva.	DA	Date & Time
Oznaka slijednosti	Prepisano iz poruke zahtjeva.	DA	Char(1)
Broj računa	Prepisano iz poruke zahtjeva.	DA	
Brojčana oznaka računa	Prepisano iz poruke zahtjeva.	DA	Varchar(20)
Oznaka poslovnog prostora	Prepisano iz poruke zahtjeva.	DA	Varchar(20)
Oznaka naplatnog uređaja	Prepisano iz poruke zahtjeva.	DA	Varchar(20)
PDV	Prepisano iz poruke zahtjeva.	NE	
Porezna stopa	Prepisano iz poruke zahtjeva.	DA, ako postoji porez	Decimal(3,2)
Osnovica	Prepisano iz poruke zahtjeva.	DA, ako postoji porez	Decimal(15,2)
Iznos poreza	Prepisano iz poruke zahtjeva.	DA, ako postoji porez	Decimal(15,2)
PNP	Prepisano iz poruke zahtjeva.	NE	
Porezna stopa	Prepisano iz poruke zahtjeva.	DA, ako postoji porez	Decimal(3,2)
Osnovica	Prepisano iz poruke zahtjeva.	DA, ako postoji porez	Decimal(15,2)
Iznos poreza	Prepisano iz poruke zahtjeva.	DA, ako postoji porez	Decimal(15,2)
Ostali porezi	Prepisano iz poruke zahtjeva.	NE	
Naziv poreza	Prepisano iz poruke zahtjeva.	DA, ako postoji porez	Varchar(100)
Porezna stopa	Prepisano iz poruke zahtjeva.	DA, ako postoji porez	Decimal(3,2)
Osnovica	Prepisano iz poruke zahtjeva.	DA, ako postoji porez	Decimal(15,2)
Iznos poreza	Prepisano iz poruke zahtjeva.	DA, ako postoji porez	Decimal(15,2)
Iznos oslobođenja	Prepisano iz poruke zahtjeva.	NE	Decimal(15,2)
Iznos na koji se odnosi poseban postupak oporezivanja marže	Prepisano iz poruke zahtjeva.	NE	Decimal(15,2)
Iznos koji ne podliježe oporezivanju	Prepisano iz poruke zahtjeva.	NE	Decimal(15,2)
Naknade	Prepisano iz poruke zahtjeva.	NE	

Naziv naknade	Prepisano iz poruke zahtjeva.	DA, ako postoji naknada	Varchar(100)
Iznos naknade	Prepisano iz poruke zahtjeva.	DA, ako postoji naknada	Decimal(15,2)
Ukupan iznos	Prepisano iz poruke zahtjeva.	DA	Decimal(15,2)
Način plaćanja	Prepisano iz poruke zahtjeva.	DA	Char(1)
OIB operatera na naplatnom uređaju	Prepisano iz poruke zahtjeva.	DA	Char(11)
Zaštitni kod izdavatelja	Prepisano iz poruke zahtjeva.	DA	Char(32)
Oznaka naknadne dostave računa	Prepisano iz poruke zahtjeva.	DA	Boolean
Oznaka paragon računa	Prepisano iz poruke zahtjeva.	NE	Varchar(100)
Specifična namjena	Prepisano iz poruke zahtjeva.	NE	Varchar(1000)
Greške			
Šifra greške	Šifra greške je u formatu vXXX gdje je XXX troznamenasti prirodni broj, sukladno šifarniku grešaka.	DA	Varchar(4)
Poruka	Poruka greške je tekstualni opis greške sukladno šifarniku grešaka.	DA	Varchar(500)

2.4.4 Primjer poruke odgovora za provjeru računa

A. Primjer odgovora (bez grešaka u računu)

```
<tns:ProvjeraOdgovor xmlns:tns="http://www.apis-it.hr/fin/2012/types/f73"
xmlns:xsi="http://www.w3.org/2001/XMLSchema-instance">
  <tns:Zaglavlje>
    <tns:IdPoruke>f81d4fae-7dec-11d0-a765-00a0c91e6bf6</tns:IdPoruke>
    <tns:DatumVrijeme>04.07.2016T12:00:35</tns:DatumVrijeme>
  </tns:Zaglavlje>
  <tns:Racun>
    <tns:Oib>98765432198</tns:Oib>
    <tns:USustPdv>true</tns:USustPdv>
    <tns:DatVrijeme>04.07.2016T12:00:14</tns:DatVrijeme>
    <tns:OznSlijed>P</tns:OznSlijed>
    <tns:BrRac>
      <tns:BrOznRac>12</tns:BrOznRac>
      <tns:OznPosPr>POSL1</tns:OznPosPr>
      <tns:OznNapUr>12</tns:OznNapUr>
    </tns:BrRac>
    <tns:Pdv>
      <tns:Porez>
        <tns:Stopa>25.00</tns:Stopa>
        <tns:Osnovica>10.00</tns:Osnovica>
        <tns:Iznos>2.50</tns:Iznos>
      </tns:Porez>
    </tns:Pdv>
    <tns:Pnp>
      <tns:Porez>
        <tns:Stopa>3.00</tns:Stopa>
        <tns:Osnovica>10.00</tns:Osnovica>
        <tns:Iznos>0.30</tns:Iznos>
      </tns:Porez>
    </tns:Pnp>
    <tns:IznosOslobPdv>12.00</tns:IznosOslobPdv>
  </tns:Racun>
</tns:ProvjeraOdgovor>
```

```

<tns:Naknade>
  <tns:Naknada>
    <tns:NazivN>Povratna naknada</tns:NazivN>
    <tns:IznosN>1.00</tns:IznosN>
  </tns:Naknada>
</tns:Naknade>
<tns:IznosUkupno>25.80</tns:IznosUkupno>
<tns:NacinPlac>K</tns:NacinPlac>
<tns:OibOper>01234567890</tns:OibOper>
<tns:ZastKod>e4d909c290d0fb1ca068ffaddf22cbd0</tns:ZastKod>
<tns:NakDost>>false</tns:NakDost>
<tns:ParagonBrRac>123/458/5</tns:ParagonBrRac>
</tns:Racun>
<tns:Greske>
  <tns:Greska>
    <tns:SifraGreske>v100</tns:SifraGreske>
    <tns:PorukaGreske>Poruka je ispravna.</tns:PorukaGreske>
  </tns:Greska>
</tns:Greske>
</tns:ProvjeraOdgovor>

```

B. Primjer odgovora (s greškama u računu)

```

<tns:ProvjeraOdgovor xmlns:tns="http://www.apis-it.hr/fin/2012/types/f73"
xmlns:xsi="http://www.w3.org/2001/XMLSchema-instance">
  <tns:Zaglavlje>
    <tns:IdPoruke>f81d4fae-7dec-11d0-a765-00a0c91e6bf6</tns:IdPoruke>
    <tns:DatumVrijeme>01.07.2016T21:10:34</tns:DatumVrijeme>
  </tns:Zaglavlje>
  <tns:Racun>
    <tns:Oib>98765432198</tns:Oib>
    <tns:USustPdv>>true</tns:USustPdv>
    <tns:DatVrijeme>01.07.2016T12:00:14</tns:DatVrijeme>
    <tns:OznSlijed>P</tns:OznSlijed>
    <tns:BrRac>
      <tns:BrOznRac>12</tns:BrOznRac>
      <tns:OznPosPr>POSL1</tns:OznPosPr>
      <tns:OznNapUr>12</tns:OznNapUr>
    </tns:BrRac>
    <tns:Pdv>
      <tns:Porez>
        <tns:Stopa>25.00</tns:Stopa>
        <tns:Osnovica>10.00</tns:Osnovica>
        <tns:Iznos>2.50</tns:Iznos>
      </tns:Porez>
    </tns:Pdv>
    <tns:Pnp>
      <tns:Porez>
        <tns:Stopa>3.00</tns:Stopa>
        <tns:Osnovica>10.00</tns:Osnovica>
        <tns:Iznos>0.30</tns:Iznos>
      </tns:Porez>
    </tns:Pnp>
    <tns:IznosOslobPdv>12.00</tns:IznosOslobPdv>
    <tns:Naknade>
      <tns:Naknada>
        <tns:NazivN>Povratna naknada</tns:NazivN>
        <tns:IznosN>1.00</tns:IznosN>
      </tns:Naknada>
    </tns:Naknade>
    <tns:IznosUkupno>25.80</tns:IznosUkupno>
    <tns:NacinPlac>K</tns:NacinPlac>

```

```

<tns:OibOper>01234567890</tns:OibOper>
<tns:ZastKod>e4d909c290d0fb1ca068ffaddf22cbd0</tns:ZastKod>
<tns:NakDost>>false</tns:NakDost>
<tns:ParagonBrRac>123/458/5</tns:ParagonBrRac>
<tns:SpecNamj>Navedeno kao primjer</tns:SpecNamj>
</tns:Racun>
<tns:Greske>
  <tns:Greska>
    <tns:SifraGreske>v106</tns:SifraGreske>
  </tns:Greska>
  <tns:Greska>
    <tns:SifraGreske>v141</tns:SifraGreske>
    <tns:PorukaGreske>Polje "Specifična namjena" nije prazno. </tns:PorukaGreske>
  </tns:Greska>
</tns:Greske>
</tns:ProvjeraOdgovor>

```

2.5 Šifarnik grešaka

U nastavku je šifarnik grešaka koji je jedinstven za sve tipove poruka.

Šifra greške	Poruka greške
s001	'Poruka nije u skladu s XML shemom : #element ili lista elemenata koji nisu ispravni po shemi#'
s002	'Certifikat nije izdan od strane FINA-e.'
s003	'Certifikat ne sadrži naziv 'Fiskal' .' '
s004	'Neispravan digitalni potpis.'
s005	'OIB iz poruke zahtjeva nije jednak OIB-u iz certifikata.'
s006	'Sistemska pogreška prilikom obrade zahtjeva.'

3. Pregled preduvjeta za spajanje na CIS Porezne uprave

Centralni informacijski sustav Porezne uprave biti će dostupan u dvije okoline:

1. Produkcijaska
2. Testna

Uvjeti spajanja su slični, a razlikuju se u različitim adresama pristupnih točaka i certifikatima. U produkcijskoj okolini koriste se certifikati izdani od FINA RDC CA, a u testnoj okolini certifikati izdani od FINA DEMO CA. Funkcionalno se okoline neće razlikovati (osim kod razvoja novih funkcionalnosti), samo što će se u testnoj okolini koristiti testni podaci.

Pretpostavlja se da u klijentskom informacijskom sustavu također postoje dvije okoline koje će se koristiti odvojeno za produkcijski rad i za testiranje.

3.1 Mrežni preduvjeti i preporuke

Za spajanje na CIS Porezne uprave klijentski sustav mora zadovoljiti sljedeće mrežne preduvjete:

Vrsta mreže	Internet
Preporučeni otvoreni TCP portovi prema CIS sustavu	8449

Mrežne preporuke za klijentski sustav za spajanje na CIS Porezne uprave su:

Karakteristike linka	Stalni simetrični link
Propusnost	min. 2 Mb/s (do 40 poruka/sec vršnog opterećenja, uz pretpostavku da je veličina poruke 6KB)

Potrebna propusnost se procjenjuje na temelju broja poruka/sec vršnog opterećenja.

3.2 Sigurnosni preduvjeti

Sva komunikacija s CIS-om Porezne uprave zaštićena je 1-way TLS enkripcijom na transportnom sloju. U produkcijskoj okolini se CIS Porezne uprave predstavlja klijentu TLS certifikatom izdanim od FINA RDC CA, a u testnoj okolini TLS certifikatom izdanim od FINA DEMO CA (<http://www.fina.hr/finadigicert>).

Zaštita na transportnom sloju	HTTPS (TLS v1.1 i v1.2, minimalno AES_256 enkripcija)
Certifikati za elektroničko potpisivanje izdani od FINA RDC CA za produkcijsku i od FINA DEMO CA za testnu okolinu	Tip certifikata: aplikativni digitalni certifikat za fiskalizaciju

3.3 Aplikacijski preduvjeti

Funkcionalnost CIS-a je dostupna klijentima koristeći tehnologiju Web servisa. Iz tog razloga klijentska aplikacija (ili infrastruktura, ovisno o realizaciji) mora zadovoljiti sljedeće preduvjete:

Standardi kreiranja klijenta	WS-I
-------------------------------------	------

Tip servisa	document-literal
Aplikacijski protokol	SOAP/HTTPS (SOAP 1.1)
Kodna stranica XML poruke zahtjeva	UTF-8

4. Topologija pristupa CIS-u Porezne uprave

Korisnici pristupaju CIS-u Porezne uprave iniciranjem 1-way TLS veze. Koristeći TLS kanal klijenti prema opisanoj proceduri razmjenjuju poruke s pristupnom točkom Porezne uprave. Razmjena podataka je sinkrona, što znači da pristupna točka odmah odgovara na zahtjev korisnika. Format i poruka zahtjeva i odgovora specificirani su kroz XML shemu.

CIS pristupna točka

Implementacija i održavanje pristupne točke je zadaća APIS IT-a. APIS IT će klijentima omogućiti spajanje na pristupnu točku i to u dvije okoline: produkcijskoj i testnoj.

Internet veza

Pristupna točka će biti dostupna preko Internet mreže HTTPS protokolom.

Informacijski sustav obveznika fiskalizacije (klijenta)

Klijenti su zaduženi osigurati hardversku i softversku podršku za razmjenu poruka s pristupnom točkom. Kao što se vidi na slici 10, nije predviđen razvoj „posredničke komponente“. Razvoj hardversko-softverskog rješenja je u domeni klijenta. Klijent je također dužan osigurati Internet vezu prema CIS pristupnoj točki s potrebnom propusnošću. Odabir platforme i implementacija softverskog rješenja je u domeni klijenta i takve informacije nije potrebno dojaviti APIS IT-u.

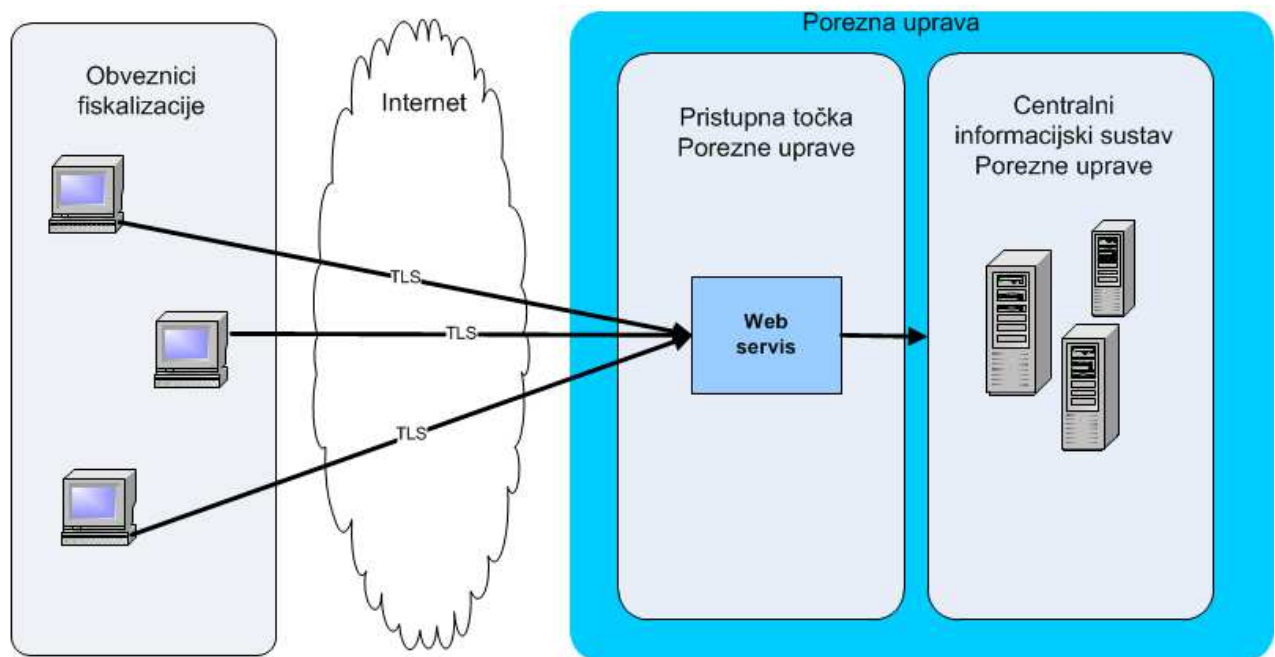

Slika 10. Topologija pristupa CIS-u Porezne uprave

4.1 Sigurnost (zaštita od uplitanja treće strane)

Komunikacija s partnerima sustava mora biti onemogućena od uplitanja treće strane. To znači da XML poruke poslana između strana moraju biti zaštićena od gledanja ili mijenjanja od treće strane. Ovi zahtjevi se realiziraju kroz zaštitu na transportnom sloju (HTTPS).

Konkretno, koristi se 1-way TLS s poslužiteljskim certifikatom Porezne uprave za terminaciju TLS-a u kojem se poslužitelj Porezne uprave predstavlja klijentima.

U produkcijskoj okolini će se kao Certificate Authority koristiti usluge FINA RDC CA, a u testnoj okolini usluge FINA DEMO CA.

4.2 Kontrola pristupa

U CIS će biti zaprimljene samo poruke potpisane aplikativnim certifikatom izdanim u svrhu fiskalizacije. Na taj način pristup je omogućen samo klijentima koji posjeduju važeće X.509 certifikate prema FINA RDC CA u produkcijskoj okolini, odnosno FINA DEMO CA u testnoj okolini. Nije dozvoljeno slanje poruka u testnoj okolini potpisanih produkcijskim certifikatom i obrnuto.

Za povezivanje se koristi SOAP/HTTPS protokol. Treba napomenuti da je primijenjena verzija SOAP protokola 1.1.

5. Public Key Infrastructure (PKI)

Kao davatelj usluge PKI odabrana je FINA registar digitalnih certifikata. Klijentski sustavi za produkcijsku okolinu moraju imati izdan certifikat od FINA RDC CA. Klijentski sustavi za testnu okolinu moraju imati izdan certifikat od FINA DEMO CA (<http://www.fina.hr/finadigicert>).

Uporaba certifikata na strani CIS pristupne točke Porezne uprave je:

- uspostava TLS veze prema CIS-u Porezne uprave
- elektroničko potpisivanje poruka

Certifikati koje koristi CIS pristupna točka Porezne uprave po okolinama imaju sljedeće nazive:

1. Produkcijska
 - Poslužiteljski: **cis.porezna-uprava.hr**
 - Aplikacijski: **fiskalcis**
2. Testna
 - Poslužiteljski: **cistest.apis-it.hr**
 - Aplikacijski: **fiskalcistest**

Tokom 2016. će certifikati CIS-a biti obnovljeni te tako podlijeći pravilima novog FINA PKI sustava. Struktura će im biti drugačija od dosadašnje pa je preporuka na vrijeme provjeriti kompatibilnost postojećih aplikativnih rješenja s novim tipom certifikata. Detalji novog PKI sustava su dostupni na web stranicama FINA-e: <http://www.fina.hr/Default.aspx?sec=1799>.

Postojeće klijentske certifikate neće trebati mijenjati sve do isteka njihova važenja. CIS je pripremljen da istovremeno radi s oba tipa certifikata i tako će ostati do isteka i posljednjeg od certifikata izdanih prethodnom verzijom FINA PKI sustava.

Postupak preuzimanja CIS certifikata/javnih ključeva

Postupak izdavanja i preuzimanja certifikata potrebnih za pristup CIS-u Porezne uprave je dostupan na web stranicama FINA-e: <http://www.fina.hr/Default.aspx?sec=1541>.

6. Postupak spajanja obveznika fiskalizacije na CIS Porezne uprave

1. Nabaviti minimalno jedan aplikativni digitalni certifikat za fiskalizaciju od FINA RDC CA za produkcijsku okolinu, odnosno FINA DEMO CA za testnu okolinu. Broj ukupno izdanih aplikativnih digitalnih certifikata za fiskalizaciju ovisi o obvezniku fiskalizacije i potrebi. Postupak je opisan u poglavlju 11.
2. Nakon što FINA izda potrebne certifikate, obveznik fiskalizacije ih implementira u svoju okolinu.
3. Preuzeti CIS certifikate/javne ključeve od FINA RDC CA za produkcijsku okolinu, odnosno FINA DEMO CA za testnu okolinu. Postupak je opisan na web stranici FINA-e.
4. Preporuča se minimalno dva dana neprekidnog i stabilnog rada u testnoj okolini prije prelaska u produkcijsku okolinu.
U slučaju kad informatička tvrtka izrađuje aplikacije za više krajnjih obveznika fiskalizacije, također se preporuča testiranje aplikacije i na lokaciji obveznika minimalno dva dana u testnoj okolini. U tom slučaju obveznik fiskalizacije ne mora nabaviti DEMO certifikat, već informatička tvrtka može koristiti svoj DEMO certifikat.

6.1 Url adrese za spajanje na CIS Porezne uprave

1. TEST

Okolina:	TEST
Servis:	Prihvat podataka o računima i poslovnim prostorima (FiskalizacijaServiceTest)
URL:	https://cistest.apis-it.hr:8449/FiskalizacijaServiceTest

2. PRODUKCIJA

Okolina:	PRODUKCIJA
Servis:	Prihvat podataka o računima i poslovnim prostorima (FiskalizacijaService)
URL:	https://cis.porezna-uprava.hr:8449/FiskalizacijaService

Servis je stalno dostupan za testiranje u testnoj okolini, osim u servisnim intervalima navedenim u nastavku:

- radnim danom od 16:00 do 17:00
- nedjeljom od 08:00 do 12:00

7. Elektronički potpis poruke zahtjeva

Poruka zahtjeva osim poslovnih podataka sadrži i elektronički potpis. Struktura poruke definirana je XML shemom. Za elektronički potpis poruke obveznik fiskalizacije koristi aplikativni certifikat izdan u svrhu fiskalizacije.

Elektronički potpis poruke realiziran je kao "XML enveloped signature", tj. elektronički potpis sadržan je unutar XML elementa koji se potpisuje. U svim porukama potpisuje se *root* element zahtjeva.

Sve informacije vezane uz elektroničko potpisivanje sadržane su u elementu <Signature> čija struktura je propisana shemom

<http://www.w3.org/TR/2002/REC-xmlsig-core-20020212/xmlsig-core-schema.xsd> i definirane su unutar <http://www.w3.org/2000/09/xmlsig#> namespace URI-ja definiranog kroz W3C preporuku "XML Signature Syntax and Processing" (*xmlsig-core*), prikazano na slici 14.

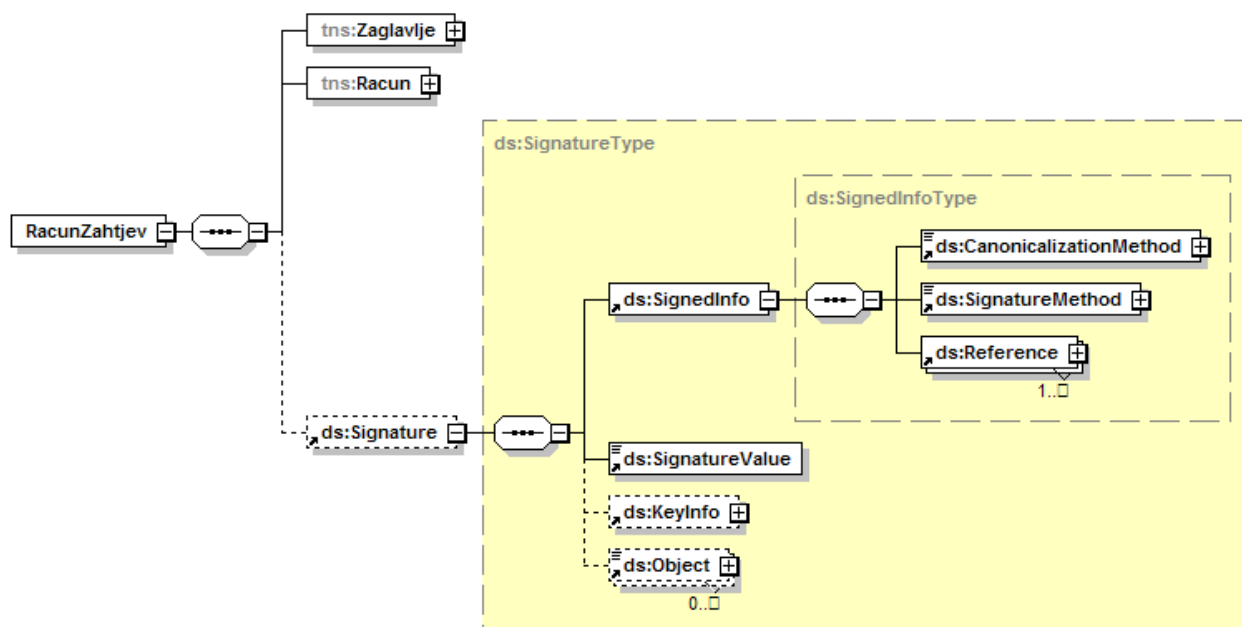

Slika 14. Shema <Signature> elementa

U nastavku je primjer elektronički potpisane poruke zahtjeva DEMO certifikatom iz 2012. godine u testnoj okolini:

```
<tns:RacunZahtjev Id="RacunZahtjev" xmlns:tns="http://www.apis-it.hr/fin/2012/types/f73"
xmlns:xsi="http://www.w3.org/2001/XMLSchema-instance" >
  <tns:Zaglavlje>
    <tns:IdPoruke>f81d4fae-7dec-11d0-a765-00a0c91e6bf6</tns:IdPoruke>
    <tns:DatumVrijeme>01.09.2012T21:10:34</tns:DatumVrijeme>
  </tns:Zaglavlje>
  <tns:Racun>
    ...
  </tns:Racun>
  <Signature xmlns="http://www.w3.org/2000/09/xmlsig#">
    <SignedInfo>
      <CanonicalizationMethod Algorithm="http://www.w3.org/2001/10/xml-exc-c14n#" />
      <SignatureMethod Algorithm="http://www.w3.org/2000/09/xmlsig#rsa-sha1" />
      <Reference URI="#RacunZahtjev">
        <Transforms>
          <Transform Algorithm="http://www.w3.org/2000/09/xmlsig#enveloped-signature" />
          <Transform Algorithm="http://www.w3.org/2001/10/xml-exc-c14n#" />
        </Transforms>
      </Reference>
    </SignedInfo>
    <SignatureValue>
      ...
    </SignatureValue>
    <KeyInfo>
      ...
    </KeyInfo>
    <Object>
      ...
    </Object>
  </Signature>
</RacunZahtjev>
```

```

    <DigestMethod Algorithm="http://www.w3.org/2000/09/xmldsig#sha1"/>
    <DigestValue>VltfxY/A1BITZ/BuWpsGd9gKix4=</DigestValue>
  </Reference>
</SignedInfo>
  <SignatureValue>0+5UDLzJuGy56HojH510+d.....</SignatureValue>
<KeyInfo>
  <X509Data>
    <X509Certificate>MIIEyDCCA7CgAwIBAgIEPssQ2TANBgkqh...</X509Certificate>
    <X509IssuerSerial>
      <X509IssuerName>OU=DEMO,O=FINA,C=HR</X509IssuerName>
      <X509SerialNumber>1053495513</X509SerialNumber>
    </X509IssuerSerial>
  </X509Data>
</KeyInfo>
</Signature>
</tns:RacunZahtjev>

```

<Signature> elementa ima sljedeću strukturu:

<SignedInfo> – XML-DSIG blok s informacijama koje se potpisuju

<SignatureValue> – vrijednost potpisa

<KeyInfo> – certifikat korišten pri potpisivanju

Unutar SignedInfo elementa definirani su podaci o kanonikalizaciji i metodi potpisivanja. Potpisi su kanonikalizirani i metoda potpisivanja je uvijek RSA-SHA1, što se vidi kroz elemente <CanonicalizationMethod> i <SignatureMethod> koji imaju fiksni sadržaj:

Kanonikalizacijska metoda koja se koristi prilikom potpisa poruke zahtjeva obvezno mora biti **Exclusive XML Canonicalization (xml-exc-c14n)**

```
<CanonicalizationMethod Algorithm="http://www.w3.org/2001/10/xml-exc-c14n#" />
```

```
<SignatureMethod Algorithm="http://www.w3.org/2000/09/xmldsig#rsa-sha1" />
```

(Napomena: U poruci odgovora koju vraća CIS uvijek će se koristiti kanonikalizacijska metoda

```
<CanonicalizationMethod Algorithm="http://www.w3.org/TR/2001/REC-xml-c14n-20010315" />)
```

Nakon tih elemenata nalazi se <Reference> element. Element ima pripadajući atribut URI koji se odnosi na podatke koji se potpisuju.

```
<Reference URI="#RacunZahtjev">
```

Podaci koji se potpisuju, tj. *root* element zahtjeva ima atribut Id (definiran je u XML shemi zahtjeva) kojeg se onda referencira unutar samog potpisa iz elementa <Reference>. Preporuka je da vrijednost Id-a bude sam naziv *root* elementa zahtjeva (u ovom primjeru RacunZahtjev).

U primjeru je potpisan element `tns:RacunZahtjev` i ima `Id="RacunZahtjev"`.

```
<tns:RacunZahtjev Id="RacunZahtjev" xmlns:tns="http://www.apis-it.hr/fin/2012/types/f73"
xmlns:xsi="http://www.w3.org/2001/XMLSchema-instance" >
```

Unutar elementa <Reference> nalaze se elementi <Transforms>, <DigestMethod> i <DigestValue>.

Element <Transforms> sadrži:

```
<Transform Algorithm="http://www.w3.org/2000/09/xmldsig#enveloped-signature" />
```

```
<Transform Algorithm="http://www.w3.org/2001/10/xml-exc-c14n#" />
```

Element <DigestMethod> ima vrijednost:

```
<DigestMethod Algorithm="http://www.w3.org/2000/09/xmldsig#sha1" />
```

Element <DigestValue> sadržava vrijednost izračunatu digest algoritmom za referencirani element.

Element <SignatureValue> sadži Base64 enkodiranu vrijednost koja predstavlja elektronički potpis unutar <SignedInfo> elementa.

Element <KeyInfo> sadži podatke o certifikatu pomoću kojeg je potpisan zahtjev. Sam certifikat je Base64 kodiran u PEM formatu.

<X509Data>/<X509Certificate> sadži Base64 enkodiran certifikat.

8. Pregled tehnologija korištenih u komunikaciji s pristupnom točkom CIS-a

8.1 XML

XML je kratica za EXtensible Markup Language - odnosno jezik za označavanje podataka. Ideja je bila stvoriti jedan jezik koji će biti jednostavno čitljiv i ljudima i računalnim programima. Princip realizacije je vrlo jednostavan: odgovarajući sadržaj treba se uokviriti odgovarajućim oznakama koje ga opisuju i imaju poznato ili lako shvatljivo značenje. Format oznaka u XML-u vrlo je sličan formatu oznaka u npr. HTML jeziku. Danas je XML jezik vrlo raširen i koristi se za različite namjene: odvajanje podataka od prezentacije, razmjenu podataka, pohranu podataka, povećavanje dostupnosti podataka i izradu novih specijaliziranih jezika za označavanje. XML je standardizirani jezik i za njegovu standardizaciju brine se World Wide Web Consortium.

8.2 SOAP

Simple Object Access Protocol (SOAP) je komunikacijski protokol baziran na XML-u koji se koristi za razmjenu informacija između aplikacija preko nekog transportnog kanala (HTTP, JMS, SMTP i dr.) Razvijen je kako bi se omogućila jednostavna komunikacija tekstualnim sadržajem, neovisan je o programskom jeziku, platformi i jednostavno proširiv.

SOAP protokol omogućuje komunikaciju između aplikacija koje rade na različitim operacijskim sustavima i različitim tehnologijama. Aplikacije razmjenjuju poruke dogovorenog formata. Poruke su formatirane kao XML dokumenti pa je njihova obrada i provjera jednostavna i može ih provoditi bilo koji program namijenjen radu s XML dokumentima. SOAP klijent kreira XML dokument koji sadrži odgovarajući zahtjev. Taj dokument formatiran je u skladu sa SOAP specifikacijom (<http://www.w3.org/TR/soap/>). Dokument dolazi do SOAP poslužitelja koji obrađuje pristigle zahtjeve i na osnovu pristiglih zahtjeva pokreće odgovarajuću aplikaciju. Po završenoj obradi SOAP poslužitelj, korištenjem SOAP protokola vraća poruku odgovora SOAP klijentu.

8.3 WS-x

W3C organizacija definira web servis kao softverski sistem dizajniran tako da podrži komunikaciju između dva računala (odnosno računalna sistema) preko mreže. Web servis ima sučelje opisano u formatu čitljivom računalima (WSDL). Vanjski sistemi komuniciraju s web servisom koristeći SOAP poruke.

Pojednostavljeno, web servisi otvaraju prema vanjskom svijetu (aplikacijama unutar i van kuće) poslovne servise koji implementiraju poslovna pravila. Specifikacija web servisa je namjerno razdvojena u tri dijela: SOAP, WSDL i UDDI. Svaki pojedinačni dio specifikacije je neovisan o platformi i programskom jeziku. Upravo zato su web servisi postali standard koji omogućava interoperabilnost između različitih razvojnih okruženja. Danas je na tržištu dostupan cijeli niz biblioteka, u gotovo svakom programskom jeziku i za svaki operacijski sustav, koje omogućavaju kreiranje i korištenje web servisa na jedinstven način.

8.4 WSDL

Web Services Description Language (WSDL) je format XML dokumenta kojim se opisuju web servisi, odnosno lokacija (u mreži) i operacije koje web servis nudi. Prethodna verzija 1.1 nije bila službena preporuka World Wide Web Consortiuma (W3C), dok je aktualna verzija 2.0 to postala.

Apstraktna definicija lokacije i operacija je odvojena od konkretne instance, odnosno implementacije servisa. Time se omogućava ponovna iskoristivost tih definicija.

8.5 HTTP

Hypertext Transfer Protocol (HTTP) je komunikacijski protokol koji se koristi za prenošenje informacija na Internetu te na intranet mrežama. Razvoj protokola koordiniraju W3C (World Wide Web Consortium) i IETF (Internet Engineering Task Force) organizacije, a verzija protokola koja je danas u širokoj upotrebi je HTTP/1.1 definirana 1999. godine.

HTTP protokol radi na principu zahtjeva i odgovora (*request/response*) koje razmjenjuju klijent i poslužitelj. Klijent kreira HTTP zahtjev (najčešće je to Web preglednik, no u slučaju Web servisa to je klijentska aplikacija), dok poslužitelj na osnovu tog zahtjeva kreira HTTP odgovor.

8.6 HTTPS

Hypertext Transfer Protocol Secure (HTTPS) je kombinacija HTTP-a i protokola koji ostvaruje mrežnu sigurnost. U stvari, HTTPS i nije novi protokol, već je spoj normalne HTTP interakcije putem Secure Sockets Layer (SSL) ili Transport Layer Security (TLS) konekcije. To osigurava da poruke koje razmjenjuju klijent i poslužitelj ne može pročitati ili izmijeniti treća strana na putu između njih.

8.7 XMLDsig

XML signature (XMLDsig) definira XML sintaksu za elektroničko potpisivanje i definirano je W3C preporukom *XML Signature Syntax and Processing*. Funkcionalno je vrlo sličan PKCS#7 specifikaciji, no više je prilagođen potpisivanju XML dokumenata.

Primjenjuje se u Web tehnologijama kao što su SOAP, SAML i slični. Potpisi mogu biti korišteni za potpisivanje podataka bilo kakvog tipa, pretežno XML dokumenata, no potpisati se može bilo što dohvatljivo putem URL adrese. Ako se potpisuje sadržaj izvan nosivog XML-a, tada je to **detached** vrsta potpisa; ako potpisujemo dio nosivog XML-a, tada se radi o **enveloped** vrsti potpisa; a ako potpis sam sadržava potpisani sadržaj, tada se radi o **enveloping** vrsti potpisa.

8.7.1 XML Canonicalization

Kreiranje XML elektroničkog potpisa je značajno kompleksnije od kreiranja običnog elektroničkog potpisa jer XML dokument može imati više od jedne ispravne serijalizirane reprezentacije. Na primjer: razmaknica unutar XML elementa nema nikakvog značenja, tako da je `<Elem>` i `<Elem >` sa sadržajnog gledišta XML-a isto.

Budući da se elektronički potpis kreira pomoću algoritma asimetričnog ključa (obično RSA) za enkripciju rezultata ili računanjem rezultata putem kriptografske funkcije (obično SHA1), razlika u samo jednom bitu izazvat će razliku u potpisu. Štoviše, ako se XML dokument prenosi s računala na računalo može se promijeniti i linijski terminator, što kasnije može rezultirati različitim renderiranjem dokumenta i izračunom digesta. Da bi se izbjegle ovakve situacije i osiguralo da logički i sadržajno istovjetni XML dokumenti rezultiraju identičnim elektroničkim potpisima koristimo kanonikalizacijske transformacije (obično skraćeno u c14n). Ti algoritmi garantiraju da će logički i sadržajno istovjetni dokumenti rezultirati identičnom reprezentacijom.

Sljedeća komplikacija nastaje zbog načina na koji osnovni kanonikalizacijski algoritam obrađuje namespace deklaracije. Često se potpisani XML dokument nalazi unutar nekog drugog XML dokumenta, što je i naš slučaj. Osnovna kanonikalizacijska metoda tada neće dati identične rezultate pa je potrebno koristiti takozvanu ekskluzivnu metodu (**Exclusive Canonicalization**) koja serijalizira XML neovisno o okružujućem XML-u.

8.8 UUID

UUID (Universally unique identifier), po definiciji, je standardni jedinstveni identifikator korišten pri razvoju softvera, standardiziran od strane Open Software Fundacije kao dio DCE (Distributed Computing Environment) specifikacije. Namjena UUID-a je omogućiti distribuiranim sustavima jedinstven način identifikacije bez značajnije centralizirane koordinacije. Svatko može generirati UUID i koristiti ga s razumnom dozom sigurnosti da nitko nenamjerno neće kreirati isti identifikator. Shodno tome, podaci označeni UUID-om mogu biti insertirani u jedinstvenu bazu podataka bez bojazni da će nastati ikakvi ID konflikti.

Po definiciji, UUID je 16-oktetni (128-bitni) broj. U svom kanoničkom obliku UUID čine 32 heksadecimalne znamenke grupirane u 5 grupa odvojenih crticama u obliku 8-4-4-4-12, što u totalu čini 36 znakova (32 broja i 4 crtice). Na primjer:

550e8400-e29b-41d4-a716-446655440000

UUID specifikacija propisuje 5 verzija UUID-a:

1. verzija - generiranje je bazirano na MAC adresi
2. verzija - generiranje je bazirano na vremenskoj komponenti i domeni
3. verzija - generiranje je bazirano na izračunu MD5 hasha iz URL-a, domene i sl.
4. verzija - nasumično generiran broj
5. verzija - generiran izračunom SHA-1 hasha iz podataka istih kao u verziji 3.

9. Primjeri poruka

U nastavku su dani primjeri poruka u izvornom obliku i s elektroničkim potpisom. Svi primjeri poruka odnose se na testnu okolinu i poruke su potpisane DEMO certifikatom. Poruke potpisane produkcijskim certifikatom imaju identičnu strukturu, s razlikom u izdavatelju certifikata.

Napomena: Podaci u primjerima su testni i ne moraju biti poslovno ispravni ili logični. Također, izdavatelji certifikata (FINA RDC i FINA DEMO) se tokom vremena mogu (i od prve verzije ovog dokumenta jesu) promijeniti, što će biti reflektirano u sadržaju elementa <X509IssuerName>.

9.1 Poruka zahtjeva za račun u izvornom obliku

Primjer poruke zahtjeva za račun sa SOAP envelopom:

```
<?xml version="1.0" encoding="UTF-8"?>
<soapenv:Envelope xmlns:soapenv="http://schemas.xmlsoap.org/soap/envelope/">
  <soapenv:Body>
    <tns:RacunZahtjev xmlns:tns="http://www.apis-it.hr/fin/2012/types/f73"
      xmlns:xsi="http://www.w3.org/2001/XMLSchema-instance"
      xsi:schemaLocation="http://www.apis-it.hr/fin/2012/types/f73 ../schema/FiskalizacijaSchema.xsd">
      <tns:Zaglavlje>
        <tns:IdPoruke>f81d4fae-7dec-11d0-a765-00a0c91e6bf6</tns:IdPoruke>
        <tns:DatumVrijeme>01.09.2012T21:10:34</tns:DatumVrijeme>
      </tns:Zaglavlje>
      <tns:Racun>
        <tns:Oib>98765432198</tns:Oib>
        <tns:USustPdv>true</tns:USustPdv>
        <tns:DatVrijeme>01.09.2012T21:10:34</tns:DatVrijeme>
        <tns:OznSlijed>P</tns:OznSlijed>
        <tns:BrRac>
          <tns:BrOznRac>123456789</tns:BrOznRac>
          <tns:OznPosPr>POSL1</tns:OznPosPr>
          <tns:OznNapUr>12</tns:OznNapUr>
        </tns:BrRac>
        <tns:Pdv>
          <tns:Porez>
            <tns:Stopa>25.00</tns:Stopa>
            <tns:Osnovica>10.00</tns:Osnovica>
            <tns:Iznos>2.50</tns:Iznos>
          </tns:Porez>
          <tns:Porez>
            <tns:Stopa>10.00</tns:Stopa>
            <tns:Osnovica>10.00</tns:Osnovica>
            <tns:Iznos>1.00</tns:Iznos>
          </tns:Porez>
          <tns:Porez>
            <tns:Stopa>0.00</tns:Stopa>
            <tns:Osnovica>10.00</tns:Osnovica>
            <tns:Iznos>0.00</tns:Iznos>
          </tns:Porez>
        </tns:Pdv>
        <tns:Pnp>
          <tns:Porez>
            <tns:Stopa>3.00</tns:Stopa>
            <tns:Osnovica>10.00</tns:Osnovica>
            <tns:Iznos>0.30</tns:Iznos>
          </tns:Porez>
        </tns:Pnp>
        <tns:OstaliPor>
          <tns:Porez>
            <tns:Naziv>Porez na luksuz</tns:Naziv>
            <tns:Stopa>15.00</tns:Stopa>
            <tns:Osnovica>10.00</tns:Osnovica>
```



```

    <tns:Iznos>1.50</tns:Iznos>
  </tns:Porez>
</tns:OstaliPor>
<tns:IznosOslobPdv>12.00</tns:IznosOslobPdv>
<tns:IznosMarza>13.00</tns:IznosMarza>
<tns:IznosNePodlOpor>100.00</tns:IznosNePodlOpor>
<tns:Naknade>
  <tns:Naknada>
    <tns:NazivN>Povratna naknada</tns:NazivN>
    <tns:IznosN>1.00</tns:IznosN>
  </tns:Naknada>
</tns:Naknade>
<tns:IznosUkupno>145.68</tns:IznosUkupno>
<tns:NacinPlac>K</tns:NacinPlac>
<tns:OibOper>01234567890</tns:OibOper>
<tns:ZastKod>e4d909c290d0fb1ca068ffaddf22cbd0</tns:ZastKod>
<tns:NakDost>false</tns:NakDost>
<tns:ParagonBrRac>123/458/5</tns:ParagonBrRac>
<tns:SpecNamj>Navedeno kao primjer</tns:SpecNamj>
</tns:Racun>
</tns:RacunZahtjev>
</soapenv:Body>
</soapenv:Envelope>

```

9.2 Poruka zahtjeva za račun s elektroničkim potpisom

Primjer poruke zahtjeva za račun s elektroničkim potpisom i SOAP envelopom:

```

<?xml version="1.0" encoding="UTF-8"?>
<soapenv:Envelope xmlns:soapenv="http://schemas.xmlsoap.org/soap/envelope/">
  <soapenv:Body>
    <tns:RacunZahtjev xmlns:tns="http://www.apis-it.hr/fin/2012/types/f73"
      xmlns:xsi="http://www.w3.org/2001/XMLSchema-instance" Id="racunId"
      xsi:schemaLocation="http://www.apis-it.hr/fin/2012/types/f73 ../schema/FiskalizacijaSchema.xsd">
      <tns:Zaglavlje>
        <tns:IdPoruke>f81d4fae-7dec-11d0-a765-00a0c91e6bf6</tns:IdPoruke>
        <tns:DatumVrijeme>01.09.2012T21:10:34</tns:DatumVrijeme>
      </tns:Zaglavlje>
      <tns:Racun>
        <tns:Oib>98765432198</tns:Oib>
        <tns:USustPdv>>true</tns:USustPdv>
        <tns:DatVrijeme>01.09.2012T21:10:34</tns:DatVrijeme>
        <tns:OznSlijed>P</tns:OznSlijed>
        <tns:BrRac>
          <tns:BrOznRac>123456789</tns:BrOznRac>
          <tns:OznPosPr>POSL1</tns:OznPosPr>
          <tns:OznNapUr>12</tns:OznNapUr>
        </tns:BrRac>
        <tns:Pdv>
          <tns:Porez>
            <tns:Stopa>25.00</tns:Stopa>
            <tns:Osnovica>10.00</tns:Osnovica>
            <tns:Iznos>2.50</tns:Iznos>
          </tns:Porez>
          <tns:Porez>
            <tns:Stopa>10.00</tns:Stopa>
            <tns:Osnovica>10.00</tns:Osnovica>
            <tns:Iznos>1.00</tns:Iznos>
          </tns:Porez>
          <tns:Porez>
            <tns:Stopa>0.00</tns:Stopa>
            <tns:Osnovica>10.00</tns:Osnovica>
            <tns:Iznos>0.00</tns:Iznos>
          </tns:Porez>
        </tns:Pdv>
      </tns:Racun>
    </tns:RacunZahtjev>
  </soapenv:Body>
</soapenv:Envelope>

```



```

PRp9D7JzjLQTZaXTc4FR5wGo4w9jC22ixqb+F6aDzF6TLsICJVKFWV4g6gIMLIKgsrZxk+O55/1f7o0442dC
GuZ7IQtp1UK7TH9a7KilvLNv+1OKyZDZfzYGyPvKb/Tt7N5NO0R1ICbeATvDcDyl2BQfECYC+z+3dfDybcO
FF+QmBsntlKO4p7+LxR/Yob5/GxPrli6KVyDdECAwEAAaOCaCQwggHAMAsGA1UdDwQEAwIFoDBCBgN
VHSAEOzA5MDcGCSt8iFAFHwUDATAqMCgGCCsGAQUFBwIBFhxodHRwOi8vZGVtby1wa2kuZmluYS5o
ci9jcHMvMCCGA1UdEQQdMBuBGXNhbMRYYS5wb3BvdmljQGFWaXMtaXQuaHlwgc4GA1UdHwSBxjCBw
zBCoECgPqQ8MDoxCzAJBgNVBAYTAkhSMQ0wCwYDVQKKEwRGSU5BMQ0wCwYDVQQLEwRERU1P
MQ0wCwYDVQQDEwRDUkw3MH2ge6B5hk9sZGFwOi8vZGVtby1sZGFwLmZpbmEuaHlwZ3U9REVNTyxv
PUZJTkEsYz11Uj9jZXJ0aWZpY2F0ZVJldm9jYXRpb25MaXN0JTNCYmluYXJ5J5hiZodHRwOi8vZGVtby1wa2
kuZmluYS5oci9jcmwvZGVtb2NhLmNybdArBgNVHRAEJDAigA8yMDEyMDkyNzEwNDkxOFqBDzlwMTQw
OTI3MTEExOTE4WjAFBgNVHSMEDAWgBR6YCOOSJ0ya6TILd24WbSU/EJinjAdBgNVHQ4EFgQUK/IWm
nKEKdD/PLV06CddkYi7WrAwCQYDVR0TBAlwADANBgkqhkiG9w0BAQUFAAOCAQEAABb3RnPlwEBNK
EWy3YsFRwJSZoMTBGwv7Q0sWf9nTHMS3vgFqNUSx8iqP99tnoppav7TdWoQ5zBtW935Nkev7rhqGADT
4R/7pYeYc2R+Yjsbn6rxo6zDv/olrd8LtfHccx3iUYgt/n1J5QiGIQ601fXwYftuaVcaMnwsVBCuFy8vut4PiSPVs
fMLR/oLQ3IqKJmNMXY4Rm8qjeOdgLyYwTuz7oKZ+N4+kq4tpuuJn86EUK3qsQo+FOVfWi7cew7qtDYHap
qAC4zTb6isqB8/Wcagucb4zNU3Vgeixz5Nsd
8g28hcC/OzhHHGZpQvB0WVF5YIF1Od7AYBL+DDI9Lg==</X509Certificate>
  <X509IssuerSerial>
    <X509IssuerName>OU=DEMO,O=FINA,C=HR</X509IssuerName>
    <X509SerialNumber>1053495513</X509SerialNumber>
  </X509IssuerSerial>
</X509Data>
</KeyInfo>
</Signature>
</tns:RacunZahtjev>
</soapenv:Body>
</soapenv:Envelope>

```

9.3 Poruka odgovora za račun u izvornom obliku

Primjer poruke odgovora za račun sa SOAP envelopom:

```

<?xml version="1.0" encoding="UTF-8"?>
<soap:Envelope xmlns:soap="http://schemas.xmlsoap.org/soap/envelope/"
xmlns:xsd="http://www.w3.org/2001/XMLSchema"
xmlns:xsi="http://www.w3.org/2001/XMLSchema-instance">
  <soap:Body>
    <tns:RacunOdgovor
xsi:schemaLocation="http://www.apis-it.hr/fin/2012/types/f73 ../schema/FiskalizacijaSchema.xsd "
xmlns:tns="http://www.apis-it.hr/fin/2012/types/f73">
      <tns:Zaglavlje>
        <tns:IdPoruke>733362f1-063f-11e2-892e-0800200c9a66</tns:IdPoruke>
        <tns:DatumVrijeme>01.09.2012T21:10:38</tns:DatumVrijeme>
      </tns:Zaglavlje>
      <tns:Jir>6b7749c6-56c1-4cf5-b7f7-9f29cebc9f7f</tns:Jir>
    </tns:RacunOdgovor>
  </soap:Body>
</soap:Envelope>

```

9.4 Poruka odgovora za račun s elektroničkim potpisom

Primjer poruke odgovora za račun s elektroničkim potpisom i SOAP envelopom:

```

<?xml version="1.0" encoding="UTF-8"?>
<soap:Envelope xmlns:soap="http://schemas.xmlsoap.org/soap/envelope/"
xmlns:xsd="http://www.w3.org/2001/XMLSchema"
xmlns:xsi="http://www.w3.org/2001/XMLSchema-instance">
  <soap:Body>
    <tns:RacunOdgovor Id="G0xcabf5080-4D"
xsi:schemaLocation="http://www.apis-it.hr/fin/2012/types/f73 ../schema/FiskalizacijaSchema.xsd "
xmlns:tns="http://www.apis-it.hr/fin/2012/types/f73">
      <tns:Zaglavlje>
        <tns:IdPoruke>733362f1-063f-11e2-892e-0800200c9a66</tns:IdPoruke>

```

```

    <tns:DatumVrijeme>01.09.2012T21:10:38</tns:DatumVrijeme>
  </tns:Zaglavlje>
  <tns:Jir>6b7749c6-56c1-4cf5-b7f7-9f29cebc9f7f</tns:Jir>
  <Signature xmlns="http://www.w3.org/2000/09/xmldsig#">
    <SignedInfo>
      <CanonicalizationMethod Algorithm="http://www.w3.org/TR/2001/REC-xml-c14n-20010315"/>
      <SignatureMethod Algorithm="http://www.w3.org/2000/09/xmldsig#rsa-sha1"/>
      <Reference URI="#G0xcabf5080-4D">
        <Transforms>
          <Transform Algorithm="http://www.w3.org/2000/09/xmldsig#enveloped-signature"/>
          <Transform Algorithm="http://www.w3.org/TR/2001/REC-xml-c14n-20010315"/>
        </Transforms>
        <DigestMethod Algorithm="http://www.w3.org/2000/09/xmldsig#sha1"/>
        <DigestValue>4j9JKFMvg6Mmfx7ERu8R3WkZTtQ=</DigestValue>
      </Reference>
    </SignedInfo>

    <SignatureValue>P5bla6dPJdlvov/pmmJvML7nMep7Xea4+LiWHEJEfsOz3SSKG4wwuVdGM+7k+CGt799
    No4r1KKulaRRPMQW/vh0qtAm/0V/o45clpgYB1YFUZdCsNktasYh4gkD/RQiF8ph/86W8zmY4fdLrqb45P17
    6e/DVcWJkduHeF2t4afUyJANti8czeimMB1ulaHvZwSMlvDKCN93tXoSlwGX3CXDg8kTRzpDC1x3r1aboaR
    rLpkgzSZFrnMe4aBCqFnOpZjcXZa321hK3shl0PSij52IN1KWuMP9ekldj+XVNGQa/Ecj8RjuFDKwgoyhxpB9
    WZ/jGa81QAQ0DQsckMkF6g==</SignatureValue>

    <KeyInfo>
      <X509Data>

        <X509Certificate>MIIExDCCA6ygAwIBAgIEPssQcTANBgkqhkiG9w0BAQUFADArMQswCQYDVQQGEwJI
        UjENMAsGA1UEChMERkIOQTENMAsGA1UECxEEREVNTzAeFw0xMjA5MjYwODExNDIaFw0xNDA5MjY
        wODQxNDIaMHgxCzAJBgNVBAYTAkhSMQ0wCwYDVQQKEwRGSU5BMQ0wCwYDVQQLEwRERU1PM
        REwDwYDVQQLEwhQb3Ns3ZuaTEgMB4GA1UECxMXQVBJUyBjVjCBELk8uTy4gODA1NDEzNzIxZjAU
        BgNVBAMTDWZpc2thbGNpc3Rlc3QwggEiMA0GCSqGSIb3DQEBAQUAA4IBDwAwggEKAoIBAQC81TtKtJ
        84emCS/HK7gSovJNdluZWB0DbIMq3cBFpOpmurcbDCJ1Z17XiPLa+UWYlqyAjHqyDnG/H4c5EeGoli9swz
        5QcZFBmyXTpSd3GuMR0gUAd4bcvbw1/HDONE5cE8PL11Gly8gi5ANZkujalYmx+1ImnhHxx1Bh2UJ/bcl2
        eXPtieBQBwtCIATSzseB5FFz8LcSyfz8LcSyfz8LcSyfz8LcSyfz8LcSyfz8LcSyfz8LcSyfz8LcSyfz8Lc
        cUE5d0nSZ7hfEkW8xlCgs1Ly6Vu3w7Z5M8vb4QmoPnIT1EaHCXiweuK6vjkUk8RQmYY4ITFBs8zHiG7h4n
        9bPAgMBAAGjggGhMIIBnTAOBgNVHQ8BAf8EBAMCBaAwQgYDVR0gBDswOTA3BgkrfhQBR8FBAIwKjA
        oBggrBgEFBQcCARYcaHR0cDovL2RlbW8tcGtpLmZpbmEuaHlVY3BzLzCBZgYDVR0fBIHGMiHDMEKgQK
        A+pDwwOjELMAkGA1UEBhMCSFIxDTALBgNVBAoTBEZJTkExDTALBgNVBAsTBBERFTU8xDTALBgNVB
        AMTBENSTDCwfaB7oHmGT2xkYXA6Ly9kZW1vLWwXkYXAUZmluYS5oci9vdT1ERU1PLG89RkIOQsXjPUhS
        P2NlcnRpZmlyYXRlUmV2b2NhdGlvbkxpc3QIM0JiaW5hcnmGJmh0dHA6Ly9kZW1vLXBras5maW5hLmhyL
        2NybC9kZW1vY2EuY3JsMCA1UdEAQkMCKADzlwMTIwOTI2MDgxMTQ5W0oEPMjAxNDA5MjYwODQx
        NDlaMB8GA1UdIwQYMBaAFHpgl45lnTJrpOUt3bhZtJT8QmKeMB0GA1UdDgQWBRRglJsZevSn6kDuSzC
        hmaa9Sqr6sjAJBgNVHRMEAjAAMA0GCSqGSIb3DQEBAQUAA4IBAQC05kJWaNjgS+UG7XQHsHersDFk
        4K5W/Y2Ppubary0j3lwJrveHbUR3HObo0KiVenF6+1FL3sCI/2tfH3wSszWL8Gkit8jUudTo5vDyLqEUXYDHIF
        UBwseudsPkUxPiQ6HuuF3PiUAWf00chXD38eTjapNu6VeQt4EORSO+rEXdhWihVb5HxFIVPTkqHmq1KI
        NwtV9+thwE3hNMwacRa4gwTB1O+jadVIJQMq+kgwnLGLBcwr0W+x1ye6MPSYEUxSNFGHPG/evP9DRL
        wJtR3ngvlCDusnO+A75Nn40VYcoljw6EN1V+plK+HkLye0zzLsnHIWTSgfZ2sQVG5xCURil</X509Certificat
        e>

        <X509IssuerSerial>
          <X509IssuerName>OU=DEMO, O=FINA, C=HR</X509IssuerName>
          <X509SerialNumber>1053495409</X509SerialNumber>
        </X509IssuerSerial>
      </X509Data>
    </KeyInfo>
  </Signature>
</tns:RacunOdgovor>
</soap:Body>
</soap:Envelope>

```

9.5 Poruka zahtjeva za poslovni prostor u izvornom obliku

Primjer poruke zahtjeva za poslovni prostor sa SOAP envelopom:

```
<?xml version="1.0" encoding="UTF-8"?>
```

```

<soapenv:Envelope xmlns:soapenv="http://schemas.xmlsoap.org/soap/envelope/">
  <soapenv:Header/>
  <soapenv:Body>
    <f73:PoslovniProstorZahtjev xmlns:f73="http://www.apis-it.hr/fin/2012/types/f73">
      <f73:Zaglavlje>
        <f73:IdPoruke>ca996cc7-fcc3-4c50-961b-40c8b875a5e8</f73:IdPoruke>
        <f73:DatumVrijeme>01.09.2012T21:10:34</f73:DatumVrijeme>
      </f73:Zaglavlje>
      <f73:PoslovniProstor>
        <f73:Oib>98765432198</f73:Oib>
        <f73:OznPoslProstora>Poslovnica1</f73:OznPoslProstora>
        <f73:AdresniPodatak>
          <f73:Adresa>
            <f73:Ulica>Avenija Marina Drzica</f73:Ulica>
            <f73:KucniBroj>0014</f73:KucniBroj>
            <f73:KucniBrojDodatak>B</f73:KucniBrojDodatak>
            <f73:BrojPoste>10000</f73:BrojPoste>
            <f73:Naselje>Zagreb</f73:Naselje>
            <f73:Opcina>Zagreb</f73:Opcina>
          </f73:Adresa>
        </f73:AdresniPodatak>
        <f73:RadnoVrijeme>Pon: 07:00-14:00, Uto: 07:00-17:00, Sri: 18:00-20:00, Čet: 12:00-16:00,
        Pet: 09:00-18:00, Sub: 08:00-21:00, Ned: 09:00-14:00</f73:RadnoVrijeme>
        <f73:DatumPocetkaPrimjene>01.01.2013</f73:DatumPocetkaPrimjene>
        <f73:SpecNamj>08765432498</f73:SpecNamj>
      </f73:PoslovniProstor> </f73:PoslovniProstorZahtjev>
    </soapenv:Body></soapenv:Envelope>

```

9.6 Poruka zahtjeva za poslovni prostor s elektroničkim potpisom

Primjer poruke zahtjeva za poslovni prostor s elektroničkim potpisom i SOAP envelopom:

```

<?xml version="1.0" encoding="UTF-8"?>
<soapenv:Envelope xmlns:soapenv="http://schemas.xmlsoap.org/soap/envelope/">
  <soapenv:Header/>
  <soapenv:Body>
    <f73:PoslovniProstorZahtjev xmlns:f73="http://www.apis-it.hr/fin/2012/types/f73"
    Id="poslovniProstorId">
      <f73:Zaglavlje>
        <f73:IdPoruke>ca996cc7-fcc3-4c50-961b-40c8b875a5e8</f73:IdPoruke>
        <f73:DatumVrijeme>01.09.2012T21:10:34</f73:DatumVrijeme>
      </f73:Zaglavlje>
      <f73:PoslovniProstor>
        <f73:Oib>98765432198</f73:Oib>
        <f73:OznPoslProstora>Poslovnica1</f73:OznPoslProstora>
        <f73:AdresniPodatak>
          <f73:Adresa>
            <f73:Ulica>Avenija Marina Drzica</f73:Ulica>
            <f73:KucniBroj>0014</f73:KucniBroj>
            <f73:KucniBrojDodatak>B</f73:KucniBrojDodatak>
            <f73:BrojPoste>10000</f73:BrojPoste>
            <f73:Naselje>Zagreb</f73:Naselje>
            <f73:Opcina>Zagreb</f73:Opcina>
          </f73:Adresa>
        </f73:AdresniPodatak>
        <f73:RadnoVrijeme>Pon: 07:00-14:00, Uto: 07:00-17:00, Sri: 18:00-20:00, Čet: 12:00-16:00,
        Pet: 09:00-18:00, Sub: 08:00-21:00, Ned: 09:00-14:00</f73:RadnoVrijeme>
        <f73:DatumPocetkaPrimjene>01.01.2013</f73:DatumPocetkaPrimjene>
        <f73:SpecNamj>08765432498</f73:SpecNamj>
      </f73:PoslovniProstor>
      <Signature xmlns="http://www.w3.org/2000/09/xmldsig#">
        <SignedInfo>
          <CanonicalizationMethod Algorithm="http://www.w3.org/2001/10/xml-exc-c14n#">

```

```

<SignatureMethod Algorithm="http://www.w3.org/2000/09/xmldsig#rsa-sha1"/>
<Reference URI="#poslovniProstorId ">
  <Transforms>
    <Transform Algorithm="http://www.w3.org/2000/09/xmldsig#enveloped-signature"/>
    <Transform Algorithm="http://www.w3.org/2001/10/xml-exc-c14n#"/>
  </Transforms>
  <DigestMethod Algorithm="http://www.w3.org/2000/09/xmldsig#sha1"/>
  <DigestValue>+vic+VWcV/Wv6At1T2mPVHS3Mfs=</DigestValue>
</Reference>
</SignedInfo>

<SignatureValue>F/RaqwWB80cKk84vToP7A3osABm4JSBHbkGqfMhh7OYz3HskQILxGHnH1Jsy3t+gG5x
VxAffDN6Q/gmQoVgYm/BVUOp7abLg7jQokfE1KU296GQk6Tu+B3X/2G1tXbrtY/sLkxFL39ayH3ZjZ2Yph
EQlbY+phVxf8c3qLxEJraXdZ+S2KcW5je0FGX3B8sM9mJ9wDxtHC3izH+F7GsTyEcPhrt9/XVc6hPE91njV
B7REDgKb5MnkOwp+3g1QXc053MhSrvZnF/CyTA5o6izXfleKsRairR+noZYVY3iTt66rrRSpG6Wt7NtslyzSlr
QXC8P9VYsfRRLXb3y9pXog==</SignatureValue>
  <KeyInfo>
    <X509Data>
      <X509Certificate>MIIeYDCCA7CgAwIBAgIEPssQ1zANBgkqhkiG9w0BAQUFADArMQswCQYDVQQGEwJl
UjENMAAsGA1UEChMERkIOQTENMAAsGA1UECXMEREVNTzAeFw0xMjA5Mjc5MDQyMTVaFw0xNDU5Mjc
xMTEyMTVaMFkxZzAJBgNVBAYTAkhSMYSWJAYDVQQKEx1BUEITIEIUICBELk8uTy4gSF1wMjk5NDY1M
DE5OTEPMMA0GA1UEBxMGWkFhUkVCMREwDwYDVQQDEwGGSVNLQUwGMTCASlWdDQYJKoZIhvcN
AQEBBQADggEPADCCAQoCggEBALV8bgiERGom+P4EUu2UTPzsdjv122fOBTQ9CyimNyvwNBHFypSYW
wSJffkdOnmRZkcFhPebhoUCq3/RHbd1gBsi5rUkuihppwJzoi2YGH9yNEZ0zl/yTSQwbyFvsszkGOcJ/29OM
aDc5/i8zTJb+UX0UYcpXXxup8s/y78hfqnbaKHG2e+YeCwHP5g3m4JXEzpxZxvETGE9XUKLopJpVAkrXkc
F1nn2FdNuF8ijmK6+UYRSK1AkAVNpyDOVCiHWDpqukJZjn+x9b+27glZCZluTIQF+mv9EAY1UsRjpalvyE
UOnkDstZKIX/S7ILpA1J2BvBmw5NFgzM+Vp9pl79uUCAwEAAAOCAQcQwggHAMAAsGA1UdDwQEAwIFoD
BCBgNVHSAEOzA5MDcGCSt8iFAFHwUDATAqMCgGCCsGAQUFBwIBFhcodHRwOi8vZGVtby1wa2kuZm
luYS5oci9jcHMvMCQGA1UdEQQdMBuBGXNhbMRYsY5wb3BvdmliQGFwaXMtaXQuaHlwgc4GA1UdHwS
BxjCBwzBCoECGpQq8MDoxCzAJBgNVBAYTAkhSMQ0wCwYDVQQKEwRGSU5BMQ0wCwYDVQQLEwR
ERU1PMQ0wCwYDVQQDEwRDUkw3MHZ2ge6B5hk9sZGFwOi8vZGVtby1sZGFwLmZpbmEuaHlwZ3U9RE
VNTyxvPUZJTkEsYz1lUj9jZXJ0aWZpY2F0ZVJldm9jYXRpb25MaXN0JTNCYmluYXJ5J5hiZodHRwOi8vZGVt
by1wa2kuZmluYS5oci9jcjcwvZGVtby2NhlMnNybDARBgNVHRAEJDAigA8yMDEyMDk5NDY1NDIxNVqBDzlw
MTQwOTI3MTEEMjE1WjAFAgNVHSMEGDAWgBR6YCOOSJ0ya6TILd24WbSU/EJinjAdBgNVHQ4EFgQUf
Hua2wrUtvvhCp20GCXDc0fv4VMwCQYDVROTBAlwADANBgkqhkiG9w0BAQUFAAOCAQEAf7IalW7pM23
HSF6aoSn/OUezF1udclpewWdixnoRITyHyAbiWc0LRJd7lImhza5gT11Ofv5LKoSDkLID7OgOQN4+ydKEqX
0274HK7ybuieIkn3t2zUtBK1K+hOvM+JL8Be3cHicQ9JzN89GETBpmTsXk8xZzTmZXh/zC4NG76Cuta6M
zosRaYpnPBZeqGiSodd3+E5Aeh6yfinoOU0POw4/SYC462mw85V8hS2mYJKOlmjZ6RpxFn9EUr0gFjhZMu
8GjM2yr0sVv+G2vLhUwn3PTFXwKuOQO8ZOGxwY3BtVYwNr3b/3XO/g/YU8rwTdestkxAQphsCIWpxZQS
uJQ==</X509Certificate><X509IssuerSerial><X509IssuerName>OU=DEMO,O=FINA,C=HR</X509IssuerN
ame><X509SerialNumber>1053495511</X509SerialNumber></X509IssuerSerial></X509Data></KeyInfo>
</Signature></f73:PoslovniProstorZahtjev></soapenv:Body></soapenv:Envelope>

```

9.7 Poruka odgovora za poslovni prostor u izvornom obliku

Primjer poruke odgovora za poslovni prostor sa SOAP envelopom:

```

<?xml version="1.0" encoding="UTF-8"?>
<soap:Envelope xmlns:soap="http://schemas.xmlsoap.org/soap/envelope/"
xmlns:xsd="http://www.w3.org/2001/XMLSchema"
xmlns:xsi="http://www.w3.org/2001/XMLSchema-instance"><soap:Body>
  <tns:PoslovniProstorOdgovor
xsi:schemaLocation="http://www.apis-it.hr/fin/2012/types/f73 FiskalizacijaSchema.xsd"
xmlns:tns="http://www.apis-it.hr/fin/2012/types/f73"><tns:Zaglavlje>
    <tns:IdPoruke>ca996cc7-fcc3-4c50-961b-
40c8b875a5e8</tns:IdPoruke><tns:DatumVrijeme>23.10.2012T13:22:34</tns:DatumVrijeme></tns:Zaglavl
je></tns:PoslovniProstorOdgovor></soap:Body>
</soap:Envelope>

```

9.8 Poruka odgovora za poslovni prostor s elektroničkim potpisom

Primjer poruke odgovora za poslovni prostor s elektroničkim potpisom i SOAP envelopom:

```

<?xml version="1.0" encoding="UTF-8"?>

```

```

<soap:Envelope xmlns:soap="http://schemas.xmlsoap.org/soap/envelope/"
xmlns:xsd="http://www.w3.org/2001/XMLSchema"
xmlns:xsi="http://www.w3.org/2001/XMLSchema-instance"><soap:Body><tns:PoslovniProstorOdgovor
Id="G0xcfb9080-4D"
xsi:schemaLocation="http://www.apis-it.hr/fin/2012/types/f73 FiskalizacijaSchema.xsd "
xmlns:tns="http://www.apis-it.hr/fin/2012/types/f73"><tns:Zaglavlje><tns:IdPoruke>ca996cc7-fcc3-4c50-
961b-40c8b875a5e8</tns:IdPoruke><tns:DatumVrijeme>23.10.2012T13:22:34</tns:DatumVrijeme>
</tns:Zaglavlje><Signature xmlns="http://www.w3.org/2000/09/xmldsig#"
<SignedInfo>
<CanonicalizationMethod Algorithm="http://www.w3.org/TR/2001/REC-
xml-c14n-20010315"/>
<SignatureMethod Algorithm="http://www.w3.org/2000/09/xmldsig#rsa-sha1"/><Reference
URI="#G0xcfb9080-4D"><Transforms>
<Transform Algorithm="http://www.w3.org/2000/09/xmldsig#enveloped-signature"/>
<Transform Algorithm="http://www.w3.org/TR/2001/REC-xml-c14n-
20010315"/></Transforms>
<DigestMethod Algorithm="http://www.w3.org/2000/09/xmldsig#sha1"/>
<DigestValue>BU3BaMWszPDqMMo+colE7weMHiA=</DigestValue></Reference>
</SignedInfo>
<SignatureValue>nr4B2pzZCRJsJDo+eWbUITP1LD5J8RNswim5P/MmwTbc/i6QJ4p7gARQXQ0fn+dHb0aj
18CUnJryOY0q7kRayzGqqgiQyA7va8WQ6RNc+jcfjyNc71FF0FiExUrE8RuirKd8nTqqQleHemZ7guOGiR/li
On24e3cJp27Rgp5s6f3TR2wr7AwTtU977BuH7BIRiGUTDQ2UH/64UoP1VNnnsBVKt2Wias+QF0sNSBEpm
3Le1n6jkvXIMMloncOhvoQfVRRfnMYGJDzUN/knxCTrQ8L1Le2i+0T9NmfxDICbjhhqcNolJnxK3NWix8+SC
Ub5iFKDWxQDsqqjKgyRK6A==</SignatureValue><KeyInfo>
<X509Data>
<X509Certificate>MIIExDCCA6ygAwIBAgIEPssQcTANBgkqhkiG9w0BAQUFADArMQswCQYDVQQGEwJI
UjENMAsGA1UEChMERklOQTENMAsGA1UECXMEREVNTzAeFw0xMjA5MjYwODExNDIaFw0xNDA5MjY
wODQxNDIaMHgxCzAJBgNVBAYTAkhSMQ0wCwYDVQQKEwRGSU5BMQ0wCwYDVQQLEwRERU1PM
REwDwYDVQQLEwhQb3Nsb3ZuaTEgMB4GA1UECXMxQVJlYyBjVjCBELk8uTy4gODA1NDEzNzIxZjA1
BgNVBAMTDWZpc2thbGNpc3Rlc3QwggEiMA0GCSqSIlb3DQEBBAQUAA4IBDwAwggEKAoIBAQc81TtKtJ
84emCS/HK7gSovJNdluZWB0DbIMq3cBfP0pmurcbDCJ1Z17XiPLa+UWYlqyAjHqyDnG/H4c5EeGoli9swz
5QcZFBmyXTPsd3GuMROgUAd4bcvbw1/HDONE5cE8PL11Gly8gi5ANZkujalYmx+1ImnhHxx1Bh2UJ/bcl2
eXPtieBQBwtCIATsZseB5FFz8LcSyfz7M7h39PsAlZ0p8YzH7W+307gvgrJHYb/n4ADwixieHqb5j74DVD0rUP
cUE5d0nSZ7hfEkW8xlCgs1Ly6Vu3w7Z5M8vb4QmoPnIT1EaHCXiweuK6vjkUk8RQmYY4ITFBs8zHiG7h4n
9bPAGMBAAGjggGhMIIBnTAOBgNVHQ8BAf8EBAMCBaAwQgYDVR0gBDswOTA3BgkrIhQBR8FBAIwKjA
oBggrBgEFBQcCARYcaHR0cDovL2RlbW8tcGtpLmZpbmEuaHlVY3BzLzCBzgYDVR0fBIHGMiHDMEKqQK
A+pDwwOjELMAkGA1UEBhMCSF1xDTALBgNVBAoTBEZJtKExDTALBgNVBAsTBBERFTU8xDTALBgNVB
AMTBENSTDCwfaB7oHmGT2xkYXA6Ly9kZW1vLWxkYXUzmluYS5oci9vdT1ERU1PLG89RkIOQSxjPUhS
P2NlcnRpZmlyYXRlUmV2b2NhdGlvbkxpc3QIM0JiaW5hcnmGJmh0dHA6Ly9kZW1vLXBraS5maW5hLmhyL
2NybC9kZW1vY2EuY3JsMCSGA1UdEAAQMKADZlwMTIwOTI2MDgxMTQ5W0EPMjAxNDA5MjYwODQx
NDIaMB8GA1UdIwQYMBaAFHpgl45lnTJrpOUt3bhZtJT8QmKeMB0GA1UdDgQWBRRglJsZevSn6kDuSzC
hmaa9Sqr6sjaJBgNVHRMEAjAAMA0GCSqSIlb3DQEBBQUAA4IBAQCo5kJWaNjgS+UG7XQHsHersDFk
4K5W/Y2Ppubary0j3lwJrveHbUR3HObo0KiVenF6+1FL3sCI/2tfH3wSszWL8Gkit8jUudTo5vDyLqEUXYDHIF
UBwseudsPkUxPiQ6HuuF3PiUAWf00chXD38eTjapNu6VeQt4EORSO+rEXdhWihVb5HxFIVPTkqHmq1KI
NwtV9+thwE3hNMwacRa4gwTB1O+jadVIJQMq+kgwnLGLBcwr0W+x1ye6MPSYEUxSNFGHPG/evP9DRL
wJtR3ngvICDusnO+A75Nn40VYcoljw6EN1V+plK+HkLye0zzLsnHIWTSgfZ2sQVG5xCURiI
</X509Certificate><X509IssuerSerial>
<X509IssuerName>OU=DEMO, O=FINA,
C=HR</X509IssuerName><X509SerialNumber>1053495409</X509SerialNumber>
</X509IssuerSerial></X509Data>
</KeyInfo>
</Signature>
</tns:PoslovniProstorOdgovor></soap:Body>
</soap:Envelope>

```

9.9 Poruka odgovora za račun koja sadrži grešku u izvornom obliku

Primjer poruke odgovora za račun koji sadrži grešku sa SOAP envelopom:

```

<?xml version="1.0" encoding="UTF-8"?>
<soap:Envelope xmlns:soap="http://schemas.xmlsoap.org/soap/envelope/"
xmlns:xsd="http://www.w3.org/2001/XMLSchema"
xmlns:xsi="http://www.w3.org/2001/XMLSchema-instance"><soap:Body>
<tns:RacunOdgovor
xsi:schemaLocation="http://www.apis-it.hr/fin/2012/types/f73 ../schema/FiskalizacijaSchema.xsd "
xmlns:tns="http://www.apis-it.hr/fin/2012/types/f73"><tns:Zaglavlje>

```



```

84emCS/HK7gSovjNdluZWB0DbImq3cBFpOpmurcbDCJ1Z17XiPLa+UWYIqyAjHQyDnG/H4c5EeGoli9swz
5QcZFBmyXTpSd3GuMROgUAd4bcvbw1/HDONE5cE8PL11Gly8gi5ANZkujalYmx+1ImnhHxx1Bh2UJ/bcl2
eXPtieBQBwtCIATSzseB5FFz8LcSyfzM7h39PsAlZ0p8YzH7W+307gvgrJHYb/n4ADwlixieHqb5j74DVD0rUP
cUE5d0nSZ7hfEkW8xICgs1Ly6Vu3w7Z5M8vb4QmoPnIT1EaHCXiweuK6vjkUk8RQmYY4ITFBs8zHiG7h4n
9bPAgMBAAGjggGhMIIBnTAOBgNVHQ8BAf8EBAMCBaAwQgYDVR0gBDswOTA3BgkrflhQBR8FBAIwKjA
oBgggrBgEFBQcCARYcaHR0cDovL2RibW8tcGtpLmZpbmEuaHlvY3BzLzCBzgYDVR0fBIHGMIHDMEKqQK
A+pDwwOjELMAkGA1UEBhMCSFIxDTALBgNVBAoTBEBZJTkExDTALBgNVBAstBERFTU8xDTALBgNVB
AMTBENSTDCwfaB7oHmGT2xkYXA6Ly9kZW1vLWxkYXAuZmluYS5oci9vdT1ERU1PLG89RkIOQSxjPUhS
P2NlcnRpZmljYXRlUmV2b2NhdGlvbKxpc3QIM0JiaW5hcnmGJmh0dHA6Ly9kZW1vLXBraS5maW5hLmhyL
2NybC9kZW1vY2EuY3JsMCSGA1UdEAQKMCKADzlwMTIwOTI2MDgxMTQ5W0oEPMjAxNDA5MjYwODQx
NDlaMB8GA1UdIwQYMBaAFHpgl45lnTJrpOUt3bhZtJT8QmKeMB0GA1UdDgQWBRRglJsZevSn6kDuSzc
hmaa9Sqr6sjAJBgNVHRMEAjAAMA0GCSqSIsb3DQEeBBQUAA4IBAQC05kJWaNjgS+UG7XQHsHersDFk
4K5W/Y2Pbubary0j3lwJrveHbUR3HObo0KiVenF6+1FL3sCI/2tfH3wSszWL8Gkit8jUudT05vDyLqEUXYDHIF
UBwseudsPkUxPiQ6HuuF3PiUAWf00chXD38eTjfpNu6VeQt4EORSO+rEXdhWihVb5HxFIVPTkqHmq1KI
NwtV9+thwE3hNMwacRa4gwTB1O+jadVIJQMq+kgwnLGLBcwr0W+x1ye6MPSYEUxSNFGHPG/evP9DRL
wJtR3ngvlCDusnO+A75Nn40VYcoljw6EN1V+plK+HkLye0zzLsnHIWTSgfZ2sQVG5xCURil</X509Certificat
e><X509IssuerSerial>
<X509IssuerName>OU=DEMO, O=FINA,
C=HR</X509IssuerName><X509SerialNumber>1053495409</X509SerialNumber>
</X509IssuerSerial></X509Data>
</KeyInfo>
</Signature>
</tns:RacunOdgovor></soap:Body>
</soap:Envelope>

```

9.11 Poruka zahtjeva za echo metodu

Primjer poruke zahtjeva za echo metodu sa SOAP envelopom:

```

<?xml version="1.0" encoding="UTF-8"?>
<soapenv:Envelope xmlns:soapenv="http://schemas.xmlsoap.org/soap/envelope/"
xmlns:f73="http://www.apis-it.hr/fin/2012/types/f73">
  <soapenv:Body>
    <f73:EchoRequest>proizvoljan tekst</f73:EchoRequest>
  </soapenv:Body>
</soapenv:Envelope>

```

9.12 Poruka odgovora za echo metodu

Primjer poruke odgovora za echo metodu sa SOAP envelopom:

```

<?xml version="1.0" encoding="UTF-8"?>
<soap:Envelope xmlns:xsi="http://www.w3.org/2001/XMLSchema-instance"
xmlns:xsd="http://www.w3.org/2001/XMLSchema"
xmlns:soap="http://schemas.xmlsoap.org/soap/envelope/"><soap:Body>
  <tns:EchoResponse
xsi:schemaLocation="http://www.apis-it.hr/fin/2012/types/f73 FiskalizacijaSchema.xsd "
xmlns:tns="http://www.apis-it.hr/fin/2012/types/f73">proizvoljan tekst</tns:EchoResponse>
</soap:Body>
</soap:Envelope>

```

9.13 Poruka zahtjeva za provjeru računa u izvornom obliku

Primjer poruke zahtjeva za račun sa SOAP envelopom:

```

<?xml version="1.0" encoding="UTF-8"?>
<soapenv:Envelope xmlns:soapenv="http://schemas.xmlsoap.org/soap/envelope/">
  <soapenv:Body>
    <tns:ProvjeraZahtjev xmlns:tns="http://www.apis-it.hr/fin/2012/types/f73"
xmlns:xsi="http://www.w3.org/2001/XMLSchema-instance"
xsi:schemaLocation="http://www.apis-it.hr/fin/2012/types/f73 ../schema/FiskalizacijaSchema.xsd">
    <tns:Zaglavlje>

```

<tns:IdPoruke>f81d4fae-7dec-11d0-a765-00a0c91e6bf6</tns:IdPoruke>
<tns:DatumVrijeme>01.09.2012T21:10:34</tns:DatumVrijeme>
</tns:Zaglavlje>
<tns:Racun>
 <tns:Oib>98765432198</tns:Oib>
 <tns:USustPdv>true</tns:USustPdv>
 <tns:DatVrijeme>01.09.2012T21:10:34</tns:DatVrijeme>
 <tns:OznSlijed>P</tns:OznSlijed>
 <tns:BrRac>
 <tns:BrOznRac>123456789</tns:BrOznRac>
 <tns:OznPosPr>POSL1</tns:OznPosPr>
 <tns:OznNapUr>12</tns:OznNapUr>
 </tns:BrRac>
 <tns:Pdv>
 <tns:Porez>
 <tns:Stopa>25.00</tns:Stopa>
 <tns:Osnovica>10.00</tns:Osnovica>
 <tns:Iznos>2.50</tns:Iznos>
 </tns:Porez>
 <tns:Porez>
 <tns:Stopa>10.00</tns:Stopa>
 <tns:Osnovica>10.00</tns:Osnovica>
 <tns:Iznos>1.00</tns:Iznos>
 </tns:Porez>
 <tns:Porez>
 <tns:Stopa>0.00</tns:Stopa>
 <tns:Osnovica>10.00</tns:Osnovica>
 <tns:Iznos>0.00</tns:Iznos>
 </tns:Porez>
 </tns:Pdv>
 <tns:Pnp>
 <tns:Porez>
 <tns:Stopa>3.00</tns:Stopa>
 <tns:Osnovica>10.00</tns:Osnovica>
 <tns:Iznos>0.30</tns:Iznos>
 </tns:Porez>
 </tns:Pnp>
 <tns:OstaliPor>
 <tns:Porez>
 <tns:Naziv>Porez na luksuz</tns:Naziv>
 <tns:Stopa>15.00</tns:Stopa>
 <tns:Osnovica>10.00</tns:Osnovica>
 <tns:Iznos>1.50</tns:Iznos>
 </tns:Porez>
 </tns:OstaliPor>
 <tns:IznosOslobPdv>12.00</tns:IznosOslobPdv>
 <tns:IznosMarza>13.00</tns:IznosMarza>
 <tns:IznosNePodlOpor>100.00</tns:IznosNePodlOpor>
 <tns:Naknade>
 <tns:Naknada>
 <tns:NazivN>Povratna naknada</tns:NazivN>
 <tns:IznosN>1.00</tns:IznosN>
 </tns:Naknada>
 </tns:Naknade>
 <tns:IznosUkupno>145.68</tns:IznosUkupno>
 <tns:NacinPlac>K</tns:NacinPlac>
 <tns:OibOper>01234567890</tns:OibOper>
 <tns:ZastKod>e4d909c290d0fb1ca068ffaddf22cbd0</tns:ZastKod>
 <tns:NakDost>false</tns:NakDost>
 <tns:ParagonBrRac>123/458/5</tns:ParagonBrRac>
 <tns:SpecNamj>Navedeno kao primjer</tns:SpecNamj>
</tns:Racun>
</tns:ProvjeraZahtjev>

```
</soapenv:Body>
</soapenv:Envelope>
```

9.14 Poruka zahtjeva za provjeru računa s elektroničkim potpisom

Primjer poruke zahtjeva za račun s elektroničkim potpisom i SOAP envelopom:

```
<?xml version="1.0" encoding="UTF-8"?>
<soapenv:Envelope xmlns:soapenv="http://schemas.xmlsoap.org/soap/envelope/">
  <soapenv:Body>
    <tns:ProvjeraZahtjev xmlns:tns="http://www.apis-it.hr/fin/2012/types/f73"
      xmlns:xsi="http://www.w3.org/2001/XMLSchema-instance" Id="racunId"
      xsi:schemaLocation="http://www.apis-it.hr/fin/2012/types/f73 ../schema/FiskalizacijaSchema.xsd">
      <tns:Zaglavlje>
        <tns:IdPoruke>f81d4fae-7dec-11d0-a765-00a0c91e6bf6</tns:IdPoruke>
        <tns:DatumVrijeme>01.09.2012T21:10:34</tns:DatumVrijeme>
      </tns:Zaglavlje>
      <tns:Racun>
        <tns:Oib>98765432198</tns:Oib>
        <tns:USustPdv>true</tns:USustPdv>
        <tns:DatVrijeme>01.09.2012T21:10:34</tns:DatVrijeme>
        <tns:OznSlijed>P</tns:OznSlijed>
        <tns:BrRac>
          <tns:BrOznRac>123456789</tns:BrOznRac>
          <tns:OznPosPr>POSL1</tns:OznPosPr>
          <tns:OznNapUr>12</tns:OznNapUr>
        </tns:BrRac>
        <tns:Pdv>
          <tns:Porez>
            <tns:Stopa>25.00</tns:Stopa>
            <tns:Osnovica>10.00</tns:Osnovica>
            <tns:Iznos>2.50</tns:Iznos>
          </tns:Porez>
          <tns:Porez>
            <tns:Stopa>10.00</tns:Stopa>
            <tns:Osnovica>10.00</tns:Osnovica>
            <tns:Iznos>1.00</tns:Iznos>
          </tns:Porez>
          <tns:Porez>
            <tns:Stopa>0.00</tns:Stopa>
            <tns:Osnovica>10.00</tns:Osnovica>
            <tns:Iznos>0.00</tns:Iznos>
          </tns:Porez>
        </tns:Pdv>
        <tns:Pnp>
          <tns:Porez>
            <tns:Stopa>3.00</tns:Stopa>
            <tns:Osnovica>10.00</tns:Osnovica>
            <tns:Iznos>0.30</tns:Iznos>
          </tns:Porez>
        </tns:Pnp>
        <tns:OstaliPor>
          <tns:Porez>
            <tns:Naziv>Porez na luksuz</tns:Naziv>
            <tns:Stopa>15.00</tns:Stopa>
            <tns:Osnovica>10.00</tns:Osnovica>
            <tns:Iznos>1.50</tns:Iznos>
          </tns:Porez>
        </tns:OstaliPor>
        <tns:IznosOslobPdv>12.00</tns:IznosOslobPdv>
        <tns:IznosMarza>13.00</tns:IznosMarza>
        <tns:IznosNePodlOpor>100.00</tns:IznosNePodlOpor>
        <tns:Naknade>
```



```
</KeyInfo>
</Signature>
</tns:ProvjeraZahtjev>
</soapenv:Body>
</soapenv:Envelope>
```

9.15 Poruka odgovora za provjeru računa u izvornom obliku

Primjer poruke odgovora za račun sa SOAP envelopom:

```
<?xml version="1.0" encoding="UTF-8"?>
<soap:Envelope xmlns:soap="http://schemas.xmlsoap.org/soap/envelope/"
xmlns:xsd="http://www.w3.org/2001/XMLSchema"
xmlns:xsi="http://www.w3.org/2001/XMLSchema-instance">
  <soap:Body>
    <tns:ProvjeraOdgovor
xsi:schemaLocation="http://www.apis-it.hr/fin/2012/types/f73 ../schema/FiskalizacijaSchema.xsd "
xmlns:tns="http://www.apis-it.hr/fin/2012/types/f73">
      <tns:Zaglavlje>
        <tns:IdPoruke>733362f1-063f-11e2-892e-0800200c9a66</tns:IdPoruke>
        <tns:DatumVrijeme>04.07.2016T21:10:38</tns:DatumVrijeme>
      </tns:Zaglavlje>
      <tns:Racun>
        <tns:Oib>98765432198</tns:Oib>
        <tns:USustPdv>true</tns:USustPdv>
        <tns:DatVrijeme>04.07.2016T12:00:14</tns:DatVrijeme>
        <tns:OznSlijed>P</tns:OznSlijed>
        <tns:BrRac>
          <tns:BrOznRac>12</tns:BrOznRac>
          <tns:OznPosPr>POSL1</tns:OznPosPr>
          <tns:OznNapUr>12</tns:OznNapUr>
        </tns:BrRac>
        <tns:Pdv>
          <tns:Porez>
            <tns:Stopa>25.00</tns:Stopa>
            <tns:Osnovica>10.00</tns:Osnovica>
            <tns:Iznos>2.50</tns:Iznos>
          </tns:Porez>
        </tns:Pdv>
        <tns:Pnp>
          <tns:Porez>
            <tns:Stopa>3.00</tns:Stopa>
            <tns:Osnovica>10.00</tns:Osnovica>
            <tns:Iznos>0.30</tns:Iznos>
          </tns:Porez>
        </tns:Pnp>
        <tns:IznosOslobPdv>12.00</tns:IznosOslobPdv>
        <tns:Naknade>
          <tns:Naknada>
            <tns:NazivN>Povratna naknada</tns:NazivN>
            <tns:IznosN>1.00</tns:IznosN>
          </tns:Naknada>
        </tns:Naknade>
        <tns:IznosUkupno>25.80</tns:IznosUkupno>
        <tns:NacinPlac>K</tns:NacinPlac>
        <tns:OibOper>01234567890</tns:OibOper>
        <tns:ZastKod>e4d909c290d0fb1ca068ffaddf22cbd0</tns:ZastKod>
        <tns:NakDost>false</tns:NakDost>
        <tns:ParagonBrRac>123/458/5</tns:ParagonBrRac>
        <tns:SpecNamj></tns:SpecNamj>
      </tns:Racun>
      <tns:Greske>
        <tns:Greska>
          <tns:SifraGreske>v100</tns:SifraGreske>
```

```

        <tns:PorukaGreske>Poruka je ispravna.</tns:PorukaGreske>
    </tns:Greska>
</tns:Greske>
</tns:ProvjeraOdgovor>
</soap:Body>
</soap:Envelope>

```

9.16 Poruka odgovora za provjeru računa s elektroničkim potpisom

Primjer poruke odgovora za račun s elektroničkim potpisom i SOAP envelopom:

```

<?xml version="1.0" encoding="UTF-8"?>
<soap:Envelope xmlns:soap="http://schemas.xmlsoap.org/soap/envelope/"
xmlns:xsd="http://www.w3.org/2001/XMLSchema"
xmlns:xsi="http://www.w3.org/2001/XMLSchema-instance">
  <soap:Body>
    <tns:ProvjeraOdgovor Id="G0xcabf5080-4D"
xsi:schemaLocation="http://www.apis-it.hr/fin/2012/types/f73 ../schema/FiskalizacijaSchema.xsd "
xmlns:tns="http://www.apis-it.hr/fin/2012/types/f73">
      <tns:Zaglavlje>
        <tns:IdPoruke>733362f1-063f-11e2-892e-0800200c9a66</tns:IdPoruke>
        <tns:DatumVrijeme>04.07.2016T21:10:38</tns:DatumVrijeme>
      </tns:Zaglavlje>
      <tns:Racun>
        <tns:Oib>98765432198</tns:Oib>
        <tns:USustPdv>true</tns:USustPdv>
        <tns:DatVrijeme>04.07.2016T12:00:14</tns:DatVrijeme>
        <tns:OznSlijed>P</tns:OznSlijed>
        <tns:BrRac>
          <tns:BrOznRac>12</tns:BrOznRac>
          <tns:OznPosPr>POSL1</tns:OznPosPr>
          <tns:OznNapUr>12</tns:OznNapUr>
        </tns:BrRac>
        <tns:Pdv>
          <tns:Porez>
            <tns:Stopa>25.00</tns:Stopa>
            <tns:Osnovica>10.00</tns:Osnovica>
            <tns:Iznos>2.50</tns:Iznos>
          </tns:Porez>
        </tns:Pdv>
        <tns:Pnp>
          <tns:Porez>
            <tns:Stopa>3.00</tns:Stopa>
            <tns:Osnovica>10.00</tns:Osnovica>
            <tns:Iznos>0.30</tns:Iznos>
          </tns:Porez>
        </tns:Pnp>
        <tns:IznosOslobPdv>12.00</tns:IznosOslobPdv>
        <tns:Naknade>
          <tns:Naknada>
            <tns:NazivN>Povratna naknada</tns:NazivN>
            <tns:IznosN>1.00</tns:IznosN>
          </tns:Naknada>
        </tns:Naknade>
        <tns:IznosUkupno>25.80</tns:IznosUkupno>
        <tns:NacinPlac>K</tns:NacinPlac>
        <tns:OibOper>01234567890</tns:OibOper>
        <tns:ZastKod>e4d909c290d0fb1ca068ffadddf22cbd0</tns:ZastKod>
        <tns:NakDost>false</tns:NakDost>
        <tns:ParagonBrRac>123/458/5</tns:ParagonBrRac>
      </tns:Racun>
    </tns:Greske>
  </soap:Body>
</soap:Envelope>

```

```

<tns:Greska>
  <tns:SifraGreske>v100</tns:SifraGreske>
  <tns:PorukaGreske>Poruka je ispravna.</tns:PorukaGreske>
</tns:Greska>
</tns:Greske>
<Signature xmlns="http://www.w3.org/2000/09/xmldsig#">
  <SignedInfo>
    <CanonicalizationMethod Algorithm="http://www.w3.org/TR/2001/REC-xml-c14n-20010315"/>
    <SignatureMethod Algorithm="http://www.w3.org/2000/09/xmldsig#rsa-sha1"/>
    <Reference URI="#G0xcabf5080-4D">
      <Transforms>
        <Transform Algorithm="http://www.w3.org/2000/09/xmldsig#enveloped-signature"/>
        <Transform Algorithm="http://www.w3.org/TR/2001/REC-xml-c14n-20010315"/>
      </Transforms>
      <DigestMethod Algorithm="http://www.w3.org/2000/09/xmldsig#sha1"/>
      <DigestValue>4j9JKFMvg6Mmfx7ERu8R3WkZTtQ=</DigestValue>
    </Reference>
  </SignedInfo>

  <SignatureValue>P5bla6dPJdlvov/pmmJvML7nMep7Xea4+LiWHEJEfsOz3SSKG4wwuVdGM+7k+CGt799
  No4r1KKulaRRPMQW/vh0qtAm/0V/o45clpgYB1YFUZdCsNktasYh4gkD/RQIF8ph/86W8zmY4fdLrqb45P17
  6e/DVcWJkduHeF2t4afUyJANti8czeimMB1ulaHvZwSMlVdKCN93tXoSlwGX3CXDg8kTRzpDC1x3r1aboar
  rLpkgzSZFrnMe4aBCqFnOpZjcXZa321hK3shl0PSij52IN1KWuMP9ekldj+XVNGQa/Ecj8RjuFDKwgoyhxpB9
  WZjGa81QAQ0DQsckMkF6g==</SignatureValue>

  <KeyInfo>
    <X509Data>

<X509Certificate>MIIExDCCA6ygAwIBAgIEPssQcTANBgkqhkiG9w0BAQUFADArMQswCQYDVQQGEwJl
UjENMA5GA1UEChMERklOQTENMA5GA1UECXMEREVNTzAeFw0xMjA5MjYwODExNDIwMjYwODQxNDIw
ODQxNDIwMjYwODQxNDIwMjYwODQxNDIwMjYwODQxNDIwMjYwODQxNDIwMjYwODQxNDIwMjYwODQx
REwDwYDVQQLEwhQb3Nsb3ZuaTEgMB4GA1UECXMxMjYwODQxNDIwMjYwODQxNDIwMjYwODQxNDIw
BgNVBAMTDWZpc2thbGNpc3Rlc3QwggEIMA0GCSqGSIb3DQEBAQUAA4IBDwAwggEKAoIBAQC81TtKtJ
84emCS/HK7gSovjNdluZWB0DbIMq3cBFpOpmurcbDCJ1Z17XiPLa+UWYIqyAjHQyDnG/H4c5EeGoli9swz
5QcZFBmyXTpSd3GuMROgUAd4bcvbw1/HDONE5cE8PL11Gly8gi5ANZkujalYmx+1lmmhHxx1Bh2UJ/bcl2
eXPtieBQBwtCIATSzseB5FFz8LcSyfzM7h39PsAlZ0p8YzH7W+307gvgrJHYb/n4ADwixieHqb5j74DVD0rUP
cUE5d0nSZ7hfEkW8xICgs1Ly6Vu3w7Z5M8vb4QmoPnIT1EaHCXiweuK6vjKuk8RQmYY4ITFBs8zHiG7h4n
9bPAgMBAAGjggGhMIIBnTAOBgNVHQ8BAf8EBAMCBaAwQgYDVR0gBDswOTA3BgkrfIhQBR8FBAIwKjA
oBggrBgEFBQcCARYcaHR0cDovL2RlbW8tcGtpLmZpbmEuaHlV3BzLzCBZgYDVR0fBIHGMiHDMEKqQK
A+pDwwOjELMAkGA1UEBhMCSFJxDTALBgNVBAoTBEZJTkExDTALBgNVBAstBERFTU8xDTALBgNVB
AMTBENSTDcwfaB7oHmGT2xkYXA6Ly9kZW1vLWxkYXAuZmluYS5oci9vdT1ERU1PLG89RkIOQsXjPUhS
P2NlcnRpZmljYXRlUmV2b2NhdGlvbkxpc3QIM0JiaW5hcnmGJmh0dHA6Ly9kZW1vLXBras5maW5hLmhyL
2NybC9kZW1vY2EuY3JsMCSGA1UdEAAQkMCKADzlwMTIwOTI2MDgxMTQ5W0ePmJjAxA5MjYwODQx
NDIwMjYwODQxNDIwMjYwODQxNDIwMjYwODQxNDIwMjYwODQxNDIwMjYwODQxNDIwMjYwODQxNDIw
NDIwMjYwODQxNDIwMjYwODQxNDIwMjYwODQxNDIwMjYwODQxNDIwMjYwODQxNDIwMjYwODQxNDIw
hmaa9Sqr6sjAJBgNVHRMEAjAAMA0GCSqGSIb3DQEBAQUAA4IBAQCo5kJWaNjgS+UG7XQHsHersDFk
4K5W/Y2Pbubary0j3JwJrveHbUR3HO0KiVenF6+1FL3sCl/2tfH3wSszWL8Gkit8jUudTo5vDyLqEUXYDHIF
UBwseudsPkUxPiQ6HuuFd3PiUAWf00chXD38eTjfpNu6VeQt4EORSO+rEXdhWihVb5HxFIVPTkqHmq1KI
NwtV9+thwE3hNMwacRa4gwTB1O+jadVIJQMq+kgwnLGLBcwr0W+X1ye6MPSYEUxSNFGHPG/evP9DRL
wJtR3ngvlCDusnO+A75Nn40VYcoljw6EN1V+plK+HkLye0zzLsnHIWTSGFZ2sQVG5xCURil</X509Certificat
e>

    <X509IssuerSerial>
      <X509IssuerName>OU=DEMO, O=FINA, C=HR</X509IssuerName>
      <X509SerialNumber>1053495409</X509SerialNumber>
    </X509IssuerSerial>
  </X509Data>
</KeyInfo>
</Signature>
</tns:ProvjeraOdgovor>
</soap:Body>
</soap:Envelope>

```

10. Podrška u radu

Upiti obveznika fiskalizacije vezano za pitanja pravne ili poslovne prirode dostavljaju se na email adresu Porezne uprave fiskalizacija@porezna-uprava.hr.

FINA pruža podršku obveznicima fiskalizacije oko postupaka vezanih za izdavanje i korištenje certifikata putem email adrese certifikati-fiskalizacija@fina.hr.

APIS IT pruža podršku proizvođačima/održavateljima softvera vezano za tehničke specifikacije i tehničke probleme u povezivanju na CIS Porezne uprave putem email adrese fiskalizacija.help@apis-it.hr.

11. DODATAK: Informacija o izdavanju FINA certifikata za uključivanje korisnika na CIS

Sve informacije o izdavanju aplikativnog digitalnog certifikata za fiskalizaciju osigurava FINA. Informacije o izdavanju aplikativnog digitalnog certifikata za fiskalizaciju za testnu i produkcijsku okolinu dostupne su na <http://www.fina.hr/fiskalizacija>.

Dodatne informacije mogu se dobiti na telefon 0800 0080.

12. DODATAK: Zaštitni kod izdavatelja

Zaštitni kod izdavatelja obveznika fiskalizacije je alfanumerički zapis kojim se potvrđuje veza između obveznika fiskalizacije i izdanog računa. Zaštitni kod formira obveznik fiskalizacije, ispisuje ga na računu i dostavlja Poreznoj upravi kao obavezni element računa.

Osnovna namjena ovog koda je da se obveznik fiskalizacije zaštiti od mogućih pokušaja nanošenja štete od strane treće osobe. Samo obveznik fiskalizacije može ponovo kreirati isti zaštitni kod temeljem ulaznih parametara za konstrukciju koda. Porezna uprava ne provjerava zaštitni kod ali na njezin zahtjev obveznik fiskalizacije, temeljem istih ulaznih parametara, mora kreirati zaštitni kod jednak onome s računa.

Druga namjena zaštitnog koda je provjera računa putem Weba i SMS-a u slučajevima kad je račun izdan bez JIR-a. U tom slučaju se zaštiti kod može koristiti kao identifikator računa u kombinaciji s drugim podacima.

Kako bi se osigurale prije navedene namjene, zaštitni kod mora biti određen s nekoliko parametara koji osiguravaju:

- a) jedinstvenost računa: OIB obveznika, datum i vrijeme izdavanja računa, brojčana oznaka računa, oznaka poslovnog prostora, oznaka naplatnog uređaja, ukupni iznos računa,
- b) autentičnost korisnika: elektronički potpis s FINA certifikatom za fiskalizaciju koji je dodijeljen obvezniku.

Pri računanju zaštitnog koda koristi se UTF-8 (Unicode Transformation Format 8) kodiranje. Kao decimalni separator kod podatka ukupni iznos potrebno je koristiti točku, a ne zarez (npr. 1245.56). Elektroničko potpisivanje vrši se koristeći RSA-SHA1 elektronički potpis s važećim FINA certifikatom za fiskalizaciju koji je dodijeljen obvezniku.

Koristeći MD5 kriptografsku hash funkciju (po standardu RFC 1321 The MD5 Message-Digest Algorithm) dobiva se rezultat: 32-znamenasti broj zapisan u heksadecimalnom formatu (brojevi i mala slova: 0-9, a-f) koji se ispisuje na račun.

Primjer zaštitnog koda:

a1e6b1428f0cc755f0c82aa7a1327e35

Algoritam za izračun zaštitnog koda može se sažeto prikazati na sljedeći način:

MD5 hash (Elektronički potpis privatnim ključem (OIB+datum i vrijeme izdavanja+brojčana oznaka računa+oznaka poslovnog prostora+oznaka naplatnog uređaja+ukupni iznos računa))

U nastavku je opisan pseudokod algoritma i daju se primjeri dvije implementacije algoritma, jedan u Java i drugi u .NET tehnologiji. Primjeri implementacije isključivo se navode kao pomoć korisnicima u lakšem razumijevanju algoritma i pseudokoda i mogu se koristiti samo za tu namjenu.

12.1 Pseudokod algoritma

U nastavku je opisan pseudokod algoritma za izračun zaštitnog koda izdavatelja:

```
početak
```

```
pročitaj (oib)
```

```
medjurezultat = oib
```

```
pročitaj (datVrij - datum i vrijeme izdavanja računa zapisani kao tekst  
u formatu 'dd.MM.gggg HH:mm:ss')
```

```
medjurezultat = medjurezultat + datVrij
```

```
pročitaj (bor - brojčana oznaka računa)
```

```

medjurezultat = medjurezultat + bor

pročitaj (opp - oznaka poslovnog prostora)

medjurezultat = medjurezultat + opp

pročitaj (onu - oznaka naplatnog uređaja)

medjurezultat = medjurezultat + onu

pročitaj (uir - ukupni iznos računa)

medjurezultat = medjurezultat + uir

elektronički potpiši medjurezultat koristeći RSA-SHA1 potpis

rezultatIspis = izračunajMD5(elektronički potpisani medjurezultat)

kraj

```

12.2 Implementacija Java

U nastavku se navodi primjer izvornog koda za izračun zaštitnog koda izdavatelja napravljen u Java tehnologiji. Primjer implementacije isključivo se navodi kao pomoć korisnicima u lakšem razumijevanju algoritma i pseudokoda i može se koristiti samo za tu namjenu.

```

/*
 * @(#)ZastitniKodIzracun.java
 *
 * Project: Fiskalizacija
 *
 * Copyright (c) APIS IT d.o.o. Paljetkova 18 Zagreb, Hrvatska
 */
package primjer;

import java.io.FileInputStream;
import java.security.Key;
import java.security.KeyStore;
import java.security.PrivateKey;
import java.security.Signature;

import org.apache.commons.codec.digest.DigestUtils;

/**
 * ZastitniKodIzracun - klasa za izračun zaštitnog broja napisana tako da prati
 * pseudokod.
 */
public class ZastitniKodIzracun {

    public static void main( String[] args ) {
        // početak
        // pročitaj (oib)
        String oib = "00169331406";
        // medjurezultat = oib
        String medjurezultat = oib;
        // pročitaj (datVrij - datum i vrijeme izdavanja računa zapisain kao tekst u
        // formatu 'dd.MM.gggg HH:mm:ss')
        String datVrij = new SimpleDateFormat( "dd.MM.yyyy HH:mm:ss" ).format( new
        Date() );
        // medjurezultat = medjurezultat + datVrij
        medjurezultat = medjurezultat + datVrij;
        // pročitaj (bor - brojčana oznaka računa)
        String bor = "12345";

```

```

// medjurezultat = medjurezultat + bor
medjurezultat = medjurezultat + bor;
// pročitaj (opp - oznaka poslovnog prostora)
String opp = "blag001";
// medjurezultat = medjurezultat + opp
medjurezultat = medjurezultat + opp;
// pročitaj (onu - oznaka naplatnog uređaja)
String onu = "11245";
// medjurezultat = medjurezultat + onu
medjurezultat = medjurezultat + onu;
// pročitaj ( uir - ukupni iznos računa )
String uir = "1245.56";
// medjurezultat = medjurezultat + uir
medjurezultat = medjurezultat + uir;
// elektronički potpiši medjurezultat koristeći RSA-SHA1 potpis
byte[] potpisano = null;
try {
    FileInputStream file_inputstream = new
FileInputStream("D:\\Certifikat\\key.jks");
    KeyStore keyStore = KeyStore.getInstance( "JKS" );
    keyStore.load( file_inputstream, "lozinka".toCharArray() );
    Key privatni = keyStore.getKey( "alias", " lozinka ".toCharArray() );
    Signature biljeznik = Signature.getInstance( "SHA1withRSA" );
    biljeznik.initSign( ( PrivateKey )privatni );
    biljeznik.update( medjurezultat.getBytes() );
    potpisano = biljeznik.sign();
}
catch ( Exception e ) {
    // nije uspjelo čitanje privatnog ključa
    e.printStackTrace();
}
// rezultatIspis = izračunajMD5(elektronički potpisani medjurezultat)
String rezultatIspis = DigestUtils.md5Hex( potpisano );
// kraj
System.out.println( "Dobiveni 32-znamenkasti zaštitni kod je: " + rezultatIspis
);
}
}

```

12.3 Implementacija .NET (C#)

U nastavku se navodi primjer izvornog koda za izračun zaštitnog koda izdavatelja napravljen u .NET tehnologiji. Primjer implementacije isključivo se navodi kao pomoć korisnicima u lakšem razumijevanju algoritma i pseudokoda i može se koristiti samo za tu namjenu.

```

/*
 * Copyright (c) APIS IT d.o.o. Paljetkova 18 Zagreb, Hrvatska
 */

using System;
using System.Collections.Generic;
using System.Text;
using System.Security.Cryptography;
using System.Security.Cryptography.X509Certificates;

namespace ZastitniKod
{
    // ZastitniKodIzracun - klasa za izračun zaštitnog broja napisana tako da prati pseudokod.
    class ZastitniKodIzracun
    {
        static void Main(string[] args)
        {
            // početak
            // pročitaj (oib)
            string oib = "00169331406";
            // medjurezultat = oib
            string medjurezultat = oib;

```

```

// pročitaj (datVrij - datum i vrijeme izdavanja računa zapisani kao tekst u formatu
'dd.MM.gggg HH:mm:ss')
string datVrij = "01.10.2012 16:04:25";
// medjurezultat = medjurezultat + datVrij
medjurezultat = medjurezultat + datVrij;
// pročitaj (bor - brojčana oznaka računa)
string bor = "12345";
// medjurezultat = medjurezultat + bor
medjurezultat = medjurezultat + bor;
// pročitaj (opp - oznaka poslovnog prostora)
string opp = "blag001";
// medjurezultat = medjurezultat + opp
medjurezultat = medjurezultat + opp;
// pročitaj (onu - oznaka naplatnog uređaja)
string onu = "11245";
// medjurezultat = medjurezultat + onu
medjurezultat = medjurezultat + onu;
// pročitaj (uir - ukupni iznos računa)
string uir = "1245.56";
// medjurezultat = medjurezultat + uir
medjurezultat = medjurezultat + uir;
// elektronički potpiši medjurezultat koristeći RSA-SHA1 potpis
byte[] potpisano = null;
try
{
    X509Certificate2 certifikat = new X509Certificate2("c:\\certifikat.p12",
"lozinka");
    RSACryptoServiceProvider rsa = (RSACryptoServiceProvider)certifikat.PrivateKey;
    byte[] podaci = Encoding.ASCII.GetBytes(medjurezultat);
    potpisano = rsa.SignData(podaci, new SHA1CryptoServiceProvider());

    // rezultatIspis = izračunajMD5(elektronički potpisani medjurezultat)
    MD5 md5Hash = MD5.Create();
    string rezultatIspis = GetMd5Hash(md5Hash, potpisano);
    // kraj
    Console.WriteLine("Dobiveni 32-znamenkasti zaštitni kod je: " + rezultatIspis);
}
catch (Exception ex)
{
    // greška
    Console.WriteLine(ex.Message);
}
}

// Metoda za izračun MD5 hash
static string GetMd5Hash(MD5 md5Hash, byte[] input)
{
    byte[] data = md5Hash.ComputeHash(input);
    StringBuilder sBuilder = new StringBuilder();
    for (int i = 0; i < data.Length; i++)
    {
        sBuilder.Append(data[i].ToString("x2"));
    }
    return sBuilder.ToString();
}
}
}

```

13. DODATAK: Šifarnik grešaka kod provjere računa

U nastavku je šifarnik (potencijalnih) grešaka koji se koristi prilikom provjere računa dostavljenih u Poreznu upravu u testnoj okolini.

Šifra greške	Poruka greške	Opis greške
v100	'Poruka je ispravna'	Poruka ne sadrži ni jednu od u nastavku navedenih grešaka.
v101	'Datum i vrijeme slanja' je za više od 6 sati manje ili veće od 'Datum i vrijeme obrade'.	Datum i vrijeme slanja računa je za više od 6 sati manje ili veće od datuma i vremena zaprimanja računa u sustav fiskalizacije.
v102	'Datum i vrijeme izdavanja' računa je za više od 78 sati manje od 'Datum i vrijeme obrade'.	Račun nije dostavljen u sustav fiskalizacije u roku od 78 sati od trenutka izdavanja računa.
v103	'Datum i vrijeme izdavanja' računa je za više od 6 sati veće od 'Datum i vrijeme obrade'.	Datum i vrijeme izdavanja računa je za više od 6 sati veće od datuma i vremena zaprimanja računa u sustav fiskalizacije.
v104	'Datum i vrijeme izdavanja' računa je veće od 'Datum i vrijeme slanja'.	Oba datuma i vremena se generiraju na strani obveznika. Prvo se generira datum i vrijeme izdavanja računa, a tek kasnije datum i vrijeme slanja računa, stoga bi datum i vrijeme izdavanja trebao biti manji ili jednak datumu i vremenu slanja računa.
v105	'Brojčana oznaka računa' ima vrijednost '0'.	Brojčana oznaka računa ne smije biti manja od broja 1.
v106	'Brojčana oznaka računa' ima više od 6 znamenki.	
v110	'Porezna stopa PDV-a' nije iz dozvoljenog skupa poreznih stopa.	Porezna stopa PDV-a je definirana Zakonom o PDV-u. Ova provjera se vrši ako je na računu obveznik iskazao da je u sustavu PDV-a.
v112	'Osnovica PDV-a' je veća od podatka 'Ukupni iznos' kada je 'Ukupni iznos' pozitivnog predznaka ili je jednak 0.	Ova provjera se vrši ako je na računu obveznik iskazao da je u sustavu PDV-a te ako je imao grešku 'v137'. Kod ove provjere se sumiraju sve osnovice i onda se iznos uspoređuje s ukupnim iznosom.
v113	'Osnovica PDV-a' je manja od podatka 'Ukupni iznos' kada je 'Ukupni iznos' negativnog predznaka ili je jednak 0.	Ova provjera se vrši ako je na računu obveznik iskazao da je u sustavu PDV-a te ako je imao grešku 'v137'. Kod ove provjere se sumiraju sve osnovice i onda se iznos uspoređuje s ukupnim iznosom.
v114	'Osnovica PDV-a' nije istog predznaka kao i 'Ukupni iznos'.	Ova provjera se vrši ako je na računu obveznik iskazao da je u sustavu PDV-a te ako je imao grešku 'v137'. Kod ove provjere se sumiraju sve osnovice i onda se iznos uspoređuje s ukupnim iznosom.
v115	'Iznos poreza PDV-a' je za više od 1 kn manji od izračuna iznosa PDV-a.	Ova provjera se vrši ako je na računu obveznik iskazao da je u sustavu PDV-a. Izračuna se iznos PDV-a po formuli Osnovica*Stopa. Dobiveni iznos se ne zaokružuje. Postavlja se raspon dozvoljenih vrijednosti na način:

		dobiveni iznos +/- 1 kn. Iznos PDV iz poruke se uspoređuje s navedenim rasponom. Koriste se stroge nejednakosti. Ako iznos iz poruke naruši donju granicu dozvoljenog raspona onda ova greška.
V116	'Iznos poreza PDV-a' je za više od 1 kn veći od izračuna iznosa poreza PDV-a.	Ova provjera se vrši ako je na računu obveznik iskazao da je u sustavu PDV-a. Izračuna se iznos PDV-a po formuli Osnovica*Stopa. Dobiveni iznos se ne zaokružuje. Postavlja se raspon dozvoljenih vrijednosti na način: Dobiveni iznos +/- 1 kn. Iznos PDV iz poruke se uspoređuje s navedenim rasponom. Koriste se stroge nejednakosti. Ako iznos iz poruke naruši gornju granicu dozvoljenog raspona onda ova greška.
v117	'Porezna stopa PNP-a' ja manja od 0,00.	
v118	'Porezna stopa PNP-a' ja veća od 3,00.	
v120	'Osnovica PNP-a' je veća od podatka 'Ukupni iznos' kada je 'Ukupni iznos' pozitivnog predznaka ili je jednak 0.	Za obveznika koji je na računu iskazao da je u sustavu PDV-a ova provjera se radi ako ima grešku 'v137'. Kod ove provjere prvo se sumiraju sve osnovice i onda se iznos uspoređuje s ukupnim iznosom. Ako je obveznik na računu iskazao da nije u sustavu PDV-a onda treba uvijek provjeravati ovu grešku.
v121	'Osnovica PNP-a' je manja od podatka 'Ukupni iznos' kada je 'Ukupni iznos' negativnog predznaka ili je jednak 0.	Ako je obveznik na računu iskazao da je u sustavu PDV-a te ako ima grešku 'v137' onda se radi ova provjera. Kod ove provjere prvo se sumiraju sve osnovice i onda se iznos uspoređuje s ukupnim iznosom. Ako je obveznik na računu iskazao da nije u sustavu PDV-a onda treba uvijek provjeravati ovu grešku.
v122	'Osnovica PNP-a' nije istog predznaka kao i 'Ukupni iznos'.	Ako je obveznik na računu iskazao da je u sustavu PDV-a te ako ima grešku 'v137' onda se radi ova provjera. Kod ove provjere prvo se sumiraju sve osnovice i onda se iznos uspoređuje s ukupnim iznosom. Ako je obveznik na računu iskazao da nije u sustavu PDV-a onda treba uvijek provjeravati ovu grešku.
v123	'Iznos poreza PNP-a' je za više od 1 kn manji od izračuna iznosa poreza PNP -a.	Izračuna se iznos PNP-a po formuli Osnovica*Stopa. Dobiveni iznos se ne zaokružuje. Postavlja se raspon dozvoljenih vrijednosti na način: Dobiveni iznos +/- 1 kn. Iznos PNP iz poruke se uspoređuje s navedenim rasponom. Koriste se stroge nejednakosti. Ako iznos iz poruke naruši donju granicu dozvoljenog raspona onda ova greška.
v124	'Iznos poreza PNP -a' je za više od 1 kn veći od izračuna iznosa poreza PNP-a.	Izračuna se iznos PNP-a po formuli Osnovica*Stopa. Dobiveni iznos se ne zaokružuje. Postavlja se raspon dozvoljenih vrijednosti na način:

		Dobiveni iznos +/- 1 kn. Iznos PNP iz poruke se uspoređuje s navedenim rasponom. Koriste se stroge nejednakosti. Ako iznos iz poruke naruši gornju granicu dozvoljenog raspona onda ova greška.
v125	'Na računu postoji podatak 'Ostali porezi' različit od '0,00'.	Trenutno ne postoje 'Ostali porezi'. Provjerava se postoji li stopa, osnovica ili iznos poreza različiti od 0.
v126	Iznos oslobođenja' je veći od podatka 'Ukupni iznos' kada je 'Ukupni iznos' pozitivnog predznaka ili je jednak 0.	Ova provjera se vrši ako je na računu obveznik iskazao da je u sustavu PDV-a te ako ima grešku 'v137'.
v127	Iznos oslobođenja' je manji od podatka 'Ukupni iznos' kada je 'Ukupni iznos' negativnog predznaka ili je jednak 0.	Ova provjera se vrši ako je na računu obveznik iskazao da je u sustavu PDV-a te ako ima grešku 'v137'.
v128	Iznos oslobođenja' nije istog predznaka kao i 'Ukupni iznos'.	Ova provjera se vrši ako je na računu obveznik iskazao da je u sustavu PDV-a te ako ima grešku 'v137'.
v129	'Iznos marže' je veći od podatka 'Ukupni iznos' kada je 'Ukupni iznos' pozitivnog predznaka ili je jednak 0.	Ova provjera se vrši ako je na računu obveznik iskazao da je u sustavu PDV-a te ako ima grešku 'v137'.
v130	'Iznos marže' je manji od podatka 'Ukupni iznos' kada je 'Ukupni iznos' negativnog predznaka ili je jednak 0.	Ova provjera se vrši ako je na računu obveznik iskazao da je u sustavu PDV-a te ako ima grešku 'v137'.
v131	'Iznos marže' nije istog predznaka kao i 'Ukupni iznos'.	Ova provjera se vrši ako je na računu obveznik iskazao da je u sustavu PDV-a te ako ima grešku 'v137'.
v132	Iznos koji ne podliježe oporezivanju' je veći od podatka 'Ukupni iznos' kada je 'Ukupni iznos' pozitivnog predznaka ili je jednak 0.	Ova provjera se vrši ako je na računu obveznik iskazao da je u sustavu PDV-a te ako ima grešku 'v137'.
v133	'Iznos koji ne podliježe oporezivanju' je manji od podatka 'Ukupni iznos' kada je 'Ukupni iznos' negativnog predznaka ili je jednak 0.	Ova provjera se vrši ako je na računu obveznik iskazao da je u sustavu PDV-a te ako ima grešku 'v137'.
v134	'Iznos koji ne podliježe oporezivanju' nije istog predznaka kao i 'Ukupni iznos'.	Ova provjera se vrši ako je na računu obveznik iskazao da je u sustavu PDV-a te ako ima grešku 'v137'.
v135	'Iznos naknade' je veći od 1.000,00 kn.	
v136	'Iznos naknade' je manji od -1.000,00 kn.	
v137	'Ukupan iznos na računu' nije ispravan prema formuli.	Formula za kontrolu ukupnog iznosa je: SUM(Iznos osnovica PDV) + SUM(Iznos PDV) + (Iznos PNP) + (Iznos oslobođenja) + (Iznos koji ne podliježe oporezivanju) + SUM(Iznos naknada). Dopusštena tolerancija je +/- 0,01 kuna. Ova provjera se vrši ako je na računu obveznik iskazao da je u sustavu PDV-a.
v138	Maksimalni ukupni iznos za vrstu plaćanja 'Gotovina', 'Kartica' ili 'Ček' je veći ili manji od +/- 105.000,00 kn kada je Ukupni iznos pozitivnog/negativnog predznaka.	
v139	Maksimalni ukupni iznos za vrstu plaćanja 'Transakcijski račun' i 'Ostalo' je veći ili manji od 1 mil kn kada je Ukupni iznos pozitivnog/negativnog predznaka.	
v141	Polje 'Specifična namjena' nije prazno.	Polje 'Specifična namjena' je namijenjeno za buduće potrebe.
v142	Na računu postoji podatak 'PDV' različit od '0,00'.	Provjerava se postoji li osnovica, stopa ili

		iznos PDV-a različit od 0,00 kn. Ova provjera se vrši ako je na računu obveznik iskazao da nije u sustavu PDV-a.
v143	Na računu postoji podatak 'Iznos oslobođenja' različit od 0,00 kn.	Ova provjera se vrši ako je na računu obveznik iskazao da nije u sustavu PDV-a.
v144	Na računu postoji podatak 'Iznos marže' različit od 0,00 kn.	Ova provjera se vrši ako je na računu obveznik iskazao da nije u sustavu PDV-a.
v145	Na računu postoji podatak 'Iznos koji ne podliježe oporezivanju' različit od 0,00 kn.	Ova provjera se vrši ako je na računu obveznik iskazao da nije u sustavu PDV-a.

14. Prilozi

Kao prilog ovom dokumentu dolazi datoteka „Fiskalizacija-WSDL_v1.3.zip“.